



CENTRE FOR ECOLOGICAL SCIENCES

Centre For Ecological Sciences
Indian Institute of Science, Bangalore-12

E-Mail: cestvr@ces.iisc.ernet.in

Phone: 080-22933099; 23600985

Telephone: 91-08386-223426, 09342470560 (Dr. Prakash Mesta)

E Mail: cestvr@ces.iisc.ernet.in, mdschandra@yahoo.com,
prakashhnavar@gmail.com

Web URL : <http://ces.iisc.ernet.in/energy/welcome.html>

DR. T. V. RAMACHANDRA/DR. M. D. SUBASH CHANDRAN

CES/TVR/CCP/ /2019

“ನಮ್ಮ ಗ್ರಾಮದ ಜೀವವೈವಿಧ್ಯತೆಯ ದಾಖಲಾತಿ”

ದಾಖಲಾತಿ ನಮೂನೆ ತುಂಬುವಾಗ ಸ್ಪರ್ಧಿಗಳಿಗೆ ಸೂಚನೆಗಳು

1. ವಿದ್ಯಾರ್ಥಿ/ನಿ ಗಳು ಆಯಾ ಶಿಕ್ಷಣ ಸಂಸ್ಥೆಯ ಶಿಕ್ಷಕ/ಕಿರಿಂದ ಮಾರ್ಗದರ್ಶನ ತೆಗೆದುಕೊಳ್ಳಬೇಕು.
2. ಈ ಬಗ್ಗೆ ಹೆಚ್ಚಿನ ಮಾಹಿತಿ ಹಾಗೂ ವಿವರಗಳಿಗೆ ವಿದ್ಯಾರ್ಥಿ/ನಿ ಅಥವಾ ಶಿಕ್ಷಕ/ಕಿ ನಮ್ಮ ವಿಳಾಸಕ್ಕೆ ಸಂಪರ್ಕಿಸಬಹುದು.
3. ವಿದ್ಯಾರ್ಥಿ/ವಿದ್ಯಾರ್ಥಿನಿಯರು ಗ್ರಾಮವಾರು ೨ ವರದಿಗಳನ್ನು ಗುಂಪುಗಳಾಗಿ ಅಥವಾ ವೈಯಕ್ತಿಕವಾಗಿ ಗ್ರಾಮವನ್ನು ಆಯ್ಕೆ ಮಾಡಬಹುದು.
4. ಒಂದು ಶಿಕ್ಷಣ ಸಂಸ್ಥೆಯು ಹಲವಾರು ಗ್ರಾಮಗಳನ್ನು ಆಯ್ಕೆ ಮಾಡಿಕೊಳ್ಳಬಹುದು.
5. ವಿದ್ಯಾರ್ಥಿ/ವಿದ್ಯಾರ್ಥಿನಿಯರಿಗೆ ತಮ್ಮ ವರದಿಗಳಲ್ಲಿ ವರದಿಯನ್ನು ತಯಾರಿಸಲು ಸಲಹೆಯನ್ನು ನೀಡಬೇಕು.
6. ಜೀವವೈವಿಧ್ಯತೆಯ ದಾಖಲಾತಿ ನಮೂನೆ ತುಂಬಿ ತಲುಪಿಸಬೇಕು.
7. ಎಲ್ಲಾ ಉತ್ತಮ ಗ್ರಾಮ ವರದಿಯೊಟ್ಟಿಗೂ ವಿದ್ಯಾರ್ಥಿಗಳಿಗೆ ಪ್ರಶಸ್ತಿ/ಪ್ರಾತ್ಯಕ್ಷಿಕೆಗೆ ಲಕ್ಷಾನ್ನಿಸಲಾಗುವುದು.
8. ತಾಲೂಕು ಮಟ್ಟದಲ್ಲಿ /ತರಗತಿ ಮಟ್ಟದಲ್ಲಿ ಆಯ್ಕೆಯಾದ ವಿದ್ಯಾರ್ಥಿಗಳಿಗೆ ಅವರು ಸಲ್ಲಿಸಿದ ಗ್ರಾಮ ವರದಿಯ ಪರಿಶ್ಕರಣೆಗೆ ಅವಕಾಶ ನೀಡಲಾಗುವುದು.
9. ಅಂತಿಮ ಪ್ರಾತ್ಯಕ್ಷಿಕೆಯನ್ನು (ಸ್ಪರ್ಧೆ) ಡಿಪ್ರಿಟಿವಿ ಅಂಗವಾಗಿ ನೀಡಬೇಕಾಗುತ್ತದೆ.

ಎಲ್ಲಾ ರೂಪುರೇಷೆಗಳಿಗೆ ಕೊಟ್ಟಿರುವ ಸುತ್ತೋಲೆಯನ್ನು ಗಮನಿಸಿ

ಜೀವವೈವಿಧ್ಯತೆಯ ದಾಖಲಾತಿ ನಮೂನೆ ತುಂಬಿ
ಕಳುಹಿಸಬೇಕಾದ ವಿಳಾಸ :

ಹೆಚ್ಚಿನ ವಿವರಕ್ಕಾಗಿ ಸಂಪರ್ಕಿಸಬೇಕಾದ ವಿಳಾಸ :

ಶ್ರೀ ಶಾರದ ಪೌಡಶಾಲೆ
ಕೋಡಿಹಳ್ಳಿ, ಕನಕಪುರ ತಾ||
ರಾಮನಗರ ಜಿಲ್ಲೆ - 562 119

Organised by
Ramakrishna Mission, Shivanahalli
and
Project MaaDoo

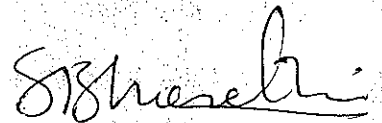
CS. BHARATHI
Asst. Missionary

Handwritten text, possibly a signature or date, located in the bottom right corner of the page.

ಭಾಗ - ೧

ನಮ್ಮ ಗ್ರಾಮದ ಜೀವವೈವಿಧ್ಯತೆಯ ದಾಖಲಾತಿ ನಮೂನೆ

ಗ್ರಾಮ ಎಂದರೆ "ಕಂದಾಯ ಗ್ರಾಮ" (Revenue village)

(ಸಂಗ್ರಹಣೆ ಪ್ರೌಢಶಾಲೆ / ಕಾಲೇಜು)

ಗ್ರಾಮದ ಹೆಸರು: ಕಾಡುಳಿಬೆನಡಳ್ಳಿ	ಶಾಲೆಯ ಹೆಸರು: S.S.H.S ಕೋಡಿಹಳ್ಳಿ
ಪಂಚಾಯತಿಯ ಹೆಸರು: ಕೊಳ್ಳಗೊಂಡನಡಳ್ಳಿ	ಉಸ್ತುವಾರಿ ಶಿಕ್ಷಕ/ಕಿ: ಭಾರತಿ
ತಾಲೂಕು: ಕನಕಪುರ ಪಿನ್ ಕೋಡ್: 562119	ಮೊಬೈಲ್ ನಂ: 9980049728
ವಿದ್ಯಾರ್ಥಿಗಳ ಹೆಸರು: ಇನೋನ್ ಕುಮಾರ . A ಆಕಾಶ . P	ವಿಳಾಸ: 5 ಭಾರತಿ, ನಡೆಶಿಕ್ಷಕಿ ಶ್ರೀ ಶಾರದ ಪ್ರೌಢ ಶಾಲೆ ಕೋಡಿಹಳ್ಳಿ, ಕನಕಪುರ HMಮೊಬೈಲ್ ನಂ: ಇ-ಮೇಲ್: 9611252744

- * ಒಂದು ಗ್ರಾಮದ ದಾಖಲಾತಿ ಪುಸ್ತಕ ತಯಾರಿಕೆಯಲ್ಲಿ ಒಂದು ಅಥವಾ ಎರಡು ವಿದ್ಯಾರ್ಥಿಗಳು ಭಾಗವಹಿಸಬಹುದು.
- * ಬೇಕಾದಲ್ಲಿ ಹೆಚ್ಚಿನ ಹಾಳೆಗಳನ್ನು ಉಪಯೋಗಿಸಬಹುದು

Shabhakarbnayak
@ gmail . com

1) ಗ್ರಾಮದಲ್ಲಿನ ಭೂಸಂಪನ್ಮೂಲ

	ಭೂಸಂಪನ್ಮೂಲ	ಇದೆ	ಇಲ್ಲ
a)	ಹುಲ್ಲುಗಾವಲು	✓	
b)	ಶಿಲಾವೃತ ಪ್ರದೇಶದ ಹೆಸರು	ನರಸೀಪು (ಉದಾ: ಶಿಲೆಕಲ್ಲು, ಕಂಪುಕಲ್ಲು, ಸುಣ್ಣದಕಲ್ಲು ಇತರೆ)	
i	ಒನೆಯಿನ ಕಲ್ಲು	ಇದೆ. ಕಲ್ಲು (1000) ರಿಂದ 5000 ರವರೆಗೆ ಇರುವ ಒನೆಯಿನ ಕಲ್ಲು ಇದೆ.	
ii	ಕೌಶಲು		
iii	ಬಿಲ್ವಗೌಡ ಒಂಟೆ		
iv	ಒಂಟೆ ನೂಡಿ	ಕಲ್ಲು ಕಲ್ಲು	
c)	ಕಲ್ಲು ಕ್ಷಾರಗಳ ಸಂಖ್ಯೆ :		
	ಕಲ್ಲಿನ ಸ್ಥಳೀಯ ಹೆಸರು		
	1. ಕಲ್ಲಿನ ಸ್ವರೂಪ 2. ಬಂಡೆಯ ಹೆಸರು.....		
d)	ಮಣ್ಣನ್ನು ತೆಗೆಯುವ ಪ್ರದೇಶಗಳ ಸಂಖ್ಯೆ:		
	ತೆಗೆಯುವ ಮಣ್ಣಿನ ಬಗೆ ಕಿರಿಯು ಮೆಣ್ಣು ಮಣ್ಣಿನ ಸ್ಥಳದ ಹೆಸರು ಗುಳ್ಳೆನ ಗುಂಡಿ		
e)	ಮರಳಿನ ಕ್ಷಾರಗಳು 1 (ತೆಗೆಯುವ ಪ್ರದೇಶದ ವಿವರಣೆ...ಯುನಿಸ್ಕಾಯಿಯನ ಜಿಲ್ಲೆ...)		
	1. ಮರಳಿನ ಬಗೆ.....ಇಳಿ...ಮೆಣ್ಣು		
	2. ಮರಳಿಗೆ ಮಣ್ಣನ್ನು ತೆಗೆಯುವ ಸ್ಥಳ.....ಒಂಟೆ ನೂಡಿ		

Handwritten notes at the top of the page, possibly a title or header.

Main body of handwritten text, appearing as a list or series of entries.

Second main body of handwritten text, continuing the list or entries.

Final section of handwritten text at the bottom of the page.

2) ಗ್ರಾಮದಲ್ಲಿನ ಜಲಸಂಪನ್ಮೂಲಗಳು

	ಜಲ ಸಂಪನ್ಮೂಲಗಳು	ನೀರಿನ ಲಭ್ಯತೆಯ ತಿಂಗಳುಗಳನ್ನು ಗುರುತಿಸಿ (✓)	
a)	ನದಿ (ಹೆಸರು: <u>ಹೇರಿ ಹಳ್ಳಿ</u>)	J F M A M J J A S A N D	
b)	ಹಳ್ಳಗಳ ಹೆಸರುಗಳು: <u>ಹೇರಿ ಹಳ್ಳಿ</u> ವರ್ಷವಿಡಿ ನೀರು ಹರಿಯುವ ಹಳ್ಳಗಳಿವೆಯೇ? ಹೌದಾದರೆ ಹೆಸರಿಸಿ i) <u>೧೬ನೂ ೧೬೦೦೦</u> ii) <u>೧೦೦೦ ಯುತ್ಪಾದಿಸುತ್ತಾಯಿ</u> iii) <u>ನುಯುಕು ಕೆರೆ ಹಳ್ಳಿ</u>		
c)	ಬರಿಗಳ ಹೆಸರು: <u>ನುಯುಕು ಕೆರೆ</u> ನೀರಿನ ಲಭ್ಯತೆಯ ತಿಂಗಳುಗಳನ್ನು ಗುರುತಿಸಿ (✓)	J F M A M J J A S A N D	
d)	ಜಲಪಾತಗಳ ಹೆಸರು (10 ಅಡಿಗೂ ಎತ್ತರ): i) <u>ನುಯುಕು ಕೆರೆ ಡ್ಯಾಂ</u>		
e)	ಅಣೆಕಟ್ಟುಗಳ ಹೆಸರು		
f)	ತಡೆ ಅಣೆಕಟ್ಟುಗಳ (ಚಿಕ್ಕ ಅಣೆಕಟ್ಟುಗಳ ಸಂಖ್ಯೆ: 6)		
g)	ಹಿನ್ನೀರಿನ ಪ್ರದೇಶಗಳ ಹೆಸರು		
h)	ಜೌಗು ಪ್ರದೇಶಗಳ ವಿವರಣೆ		
i)	ಕೆರೆ-ಕೊಳೆಗಳು		
	ಹೆಸರು	ನೀರಿನ ಲಭ್ಯತೆಯ ತಿಂಗಳುಗಳನ್ನು ಗುರುತಿಸಿ (✓)	
	(ಎಕರೆಗಳಲ್ಲಿ)		
	ಹೊಸಕೆರೆ	17 ಎಕರೆ	J F M A M J J A S A N D
	ಯೋಗೋಪನ ಕೆರೆ	5 ಎಕರೆ	J F M A M J J A S A N D
	ರೋಪೋಪನ ಕೆರೆ	1 ಎಕರೆ	J F M A M J J A S A N D
	ಗಂಗನ ಕುಂಞಿ	೨ ಎಕರೆ	J F M A M J J A S A N D
	ಹೊಸಹಳ್ಳಿ ಬಾವಿ	ಹಳ್ಳಿ	J F M A M J J A S A N D
	ಗೊಡರ ಕೆರೆ	3 ಎಕರೆ	J F M A M J J A S A N D
	ನಡನಿ ಕುಂಞಿ	೨ ಎಕರೆ	J F M A M J J A S A N D

Handwritten text at the top of the page, possibly a header or title, which is mostly illegible due to fading.

Handwritten text in the upper middle section of the page.

Handwritten text in the middle section of the page.

Handwritten text in the lower middle section of the page.

Handwritten text in the lower section of the page.

Handwritten text in the lower section of the page.

Handwritten text in the lower section of the page.

Handwritten text in the lower section of the page.

Handwritten text in the lower section of the page.

Handwritten text at the bottom of the page.

3) ಗ್ರಾಮದ ಅರಣ್ಯದ ವಿಧಗಳು

	ಅರಣ್ಯದ ವಿಧ	ಇದೆ	ಇಲ್ಲ
a)	ನಿತ್ಯಹರಿದ್ವರ್ಣ ಕಾಡು		✓
b)	ಅರೆ ನಿತ್ಯಹರಿದ್ವರ್ಣ ಕಾಡು		✓
c)	ಎಲೆ ಉದುರುವ ಕಾಡು	✓	
d)	ಕುರುಚಲು ಸಸ್ಯಗಳ ಕಾಡು	✓	
e)	ಕಾಂಡ್ಲಾ ವನಗಳು (ಕರಾವಳಿ ತಾಲೂಕುಗಳಿಗೆ ಮಾತ್ರ)		✓
f)	ಮರಗಳಿರುವ ಹುಲ್ಲು ಪ್ರದೇಶ (Savanna)		✓

4) ಗ್ರಾಮದ ಸಸ್ಯ ವೈವಿಧ್ಯತೆ

A) ಗ್ರಾಮದ ಔಷಧಿ ಸಸ್ಯಗಳು

i) ಗ್ರಾಮದಲ್ಲಿರುವ ಔಷಧಿ ಸಸ್ಯಗಳು ಹಾಗೂ ಅವುಗಳ ಉಪಯೋಗಗಳು(ಗ್ರಾಮದ ಜನರಿಂದ).

ಸಸ್ಯದ ಹೆಸರು	ಔಷಧಿ			ಉಪಯೋಗ
	ಹೆಚ್ಚು	ಮಧ್ಯಮ	ಕಡಿಮೆ	
1. ಶತಾವರಿ	✓			ಹಸು ಉಣ್ಣೆ ಕಾಲು ಬಿಟ್ಟು ತಿರುಳು
2. ತುಂಬೆ	✓			ಕೆಮ್ಮು
3. ತುಳಸಿ	✓			ಆರೋಗ್ಯಕ್ಕೆ

ಹೆಚ್ಚಿನ ಹಾಳೆಗಳನ್ನು ಉಪಯೋಗಿಸಿ

ii) ಔಷಧಿ ಸಸ್ಯಗಳ ಬೆಳೆಯುವಿಕೆ ಮತ್ತು ಮಾರಾಟ

ರೈತನ ಹೆಸರು	ಮಾರಾಟ ಮಾಡಲು ಬೆಳೆಯುವ ಔಷಧಿ ಸಸ್ಯ	ಖರೀದಿಸುವ ಜನರ/ದಲ್ಲಾಯ ಹೆಸರು	ಬೆಡಿಕೆ		
			ಹೆಚ್ಚು	ಮಧ್ಯಮ	ಕಡಿಮೆ
1. ಹಿನ್ನೇಗೌಡ	ಕಳು ಬೇವು	ಬೆಂಕಣೇಶ			✓
2. ಶಿವು	ಇಂಜು ಕಾ	ಶ್ಯೇಗೌಡ			✓

ಹೆಚ್ಚಿನ ಹಾಳೆಗಳನ್ನು ಉಪಯೋಗಿಸಿ

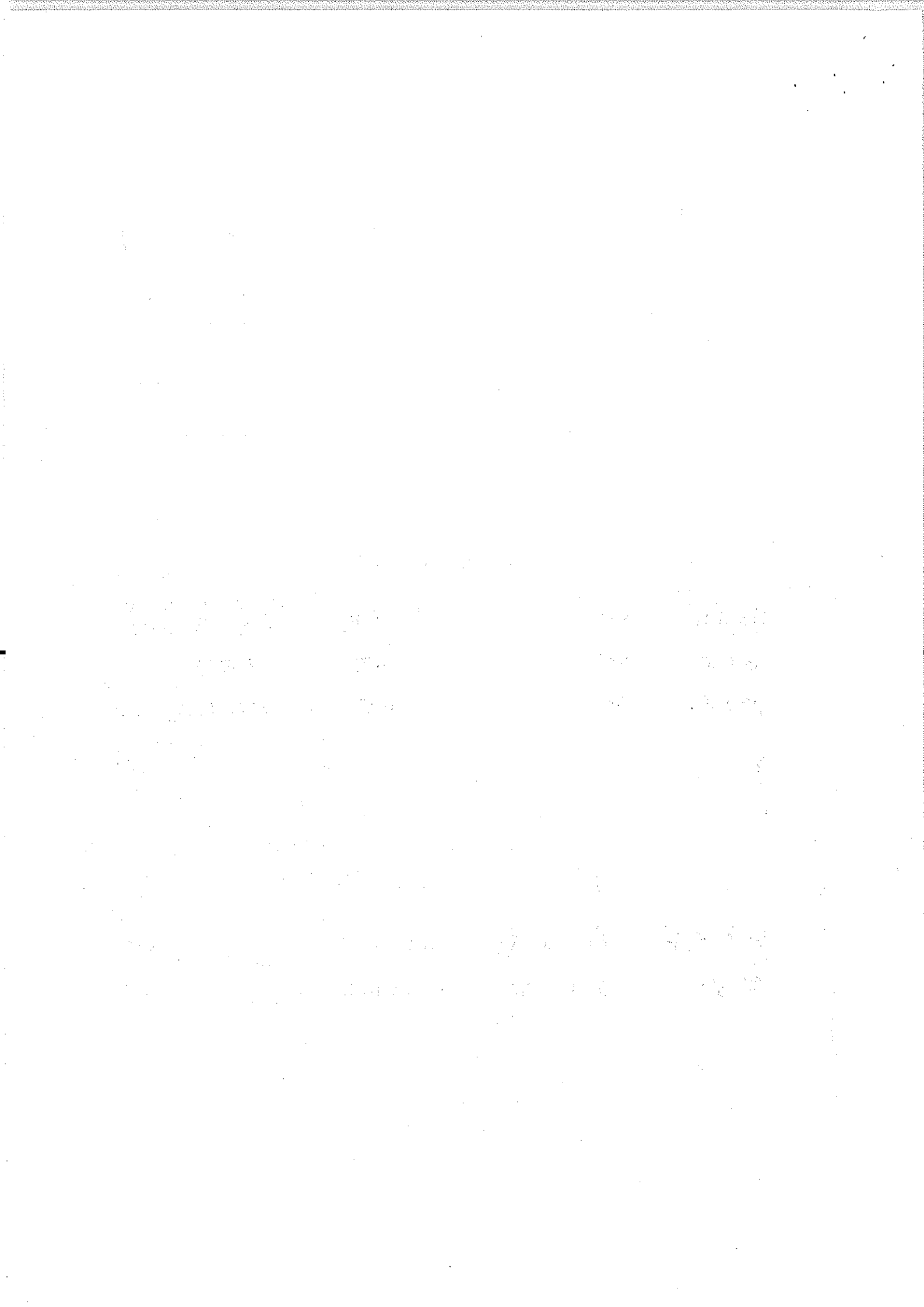

iii) ಗ್ರಾಮಸ್ಥರು ಸಂಗ್ರಹಿಸುವ ಔಷಧಿ ಸಸ್ಯಗಳು(ಕಾಡಿನಿಂದ/ಗ್ರಾಮದಿಂದ)

ಸಂಗ್ರಹಕಾರನ ಹೆಸರು	ಮಾರಾಟ ಮಾಡಲು ಸಂಗ್ರಹಿಸುವ ಔಷಧಿ ಸಸ್ಯ	ಖರೀದಿಸುವ ಜನರ/ದಲ್ಲಾಳಿಯ ಹೆಸರು	ಬೇಡಿಕೆ			ಮೂಲ	
			ಹೆಚ್ಚು	ಮಧ್ಯಮ	ಕಡಿಮೆ	ಕಾಡು	ಗ್ರಾಮ
ಇಟ್ಟಿಯು	ಕರಪಾಕೇ ಯೆರ	ಗ್ರಾಮಸ್ಥರು		✓		✓	
ಇನ್ನೆ ಕಿಟ್ಟಿ	ಕುಕೇ ಯೆರ	ಯೆರ ಚೇಶ			✓	✓	
ಪಾಪಣ್ಣ	ಯೆರ 4 ಇಟ್ಟಿ	ರಾಜಚಾಂ	✓				✓
ಯಾಣ್ಣ	ಕಾರಿ ಯೆರ	ಗ್ರಾಮಸ್ಥರು	✓			✓	

ಹೆಚ್ಚಿನ ಹಾಳೆಗಳನ್ನು ಉಪಯೋಗಿಸಿ

B) ಗ್ರಾಮದಲ್ಲಿ ಆಹಾರಕ್ಕಾಗಿ ಉಪಯೋಗಿಸುವ ವನ್ಯ ಸಸ್ಯಗಳ ಮಾಹಿತಿ

ಸಸ್ಯದ ಹೆಸರು	ಲಭ್ಯತೆ			ಆಹಾರಕ್ಕೆ ಬಳಸುವ ಭಾಗ	ಉಪಯೋಗ
	ಹೆಚ್ಚು	ಮಧ್ಯಮ	ಕಡಿಮೆ		
ಇಲಿನ ಯೆರ	✓			ಒಳ್ಳೆಗೆ ಇರುವ ಭಾಗ	ಆಹಾರಕ್ಕಾಗಿ
ನೆಲ್ಲ ಕಾಯಿ				ಒಳ್ಳೆಗೆ ಇರುವ ಭಾಗ	ಆಹಾರಕ್ಕಾಗಿ
				ಒಳ್ಳೆಗೆ ಇರುವ ಭಾಗ	ಆಹಾರಕ್ಕಾಗಿ
				ಒಳ್ಳೆಗೆ ಇರುವ ಭಾಗ	ಆಹಾರಕ್ಕಾಗಿ

ಹೆಚ್ಚಿನ ಹಾಳೆಗಳನ್ನು ಉಪಯೋಗಿಸಿ

C) ಗ್ರಾಮದಲ್ಲಿರುವ ವನ್ಯ ಸಸ್ಯಗಳ ಆಹಾರೇತರ ಉಪಯೋಗಗಳು

ಸಸ್ಯದ ಹೆಸರು	ಲಭ್ಯತೆ			ಬಳಸುವ ಭಾಗ	ಉಪಯೋಗ
	ಹೆಚ್ಚು	ಮಧ್ಯಮ	ಕಡಿಮೆ		
ಕಿರು ನೆಲ್ಲ	✓			ಒಳ್ಳೆಗೆ ಇರುವ ಭಾಗ	ಕಾಳಿನ ಸುಟ್ಟಿ
ತೂಪುರ	✓			ಒಳ್ಳೆಗೆ ಇರುವ ಭಾಗ	ಆಹಾರಕ್ಕಾಗಿ
ಗೇರು	✓			ಒಳ್ಳೆಗೆ ಇರುವ ಭಾಗ	ಆಹಾರಕ್ಕಾಗಿ
ನುಂಟೆಕಾಯಿ	✓			ಒಳ್ಳೆಗೆ ಇರುವ ಭಾಗ	ಆಹಾರಕ್ಕಾಗಿ
ಬಾಗಲಕಾಯಿ	✓			ಒಳ್ಳೆಗೆ ಇರುವ ಭಾಗ	ಆಹಾರಕ್ಕಾಗಿ

ಹೆಚ್ಚಿನ ಹಾಳೆಗಳನ್ನು ಉಪಯೋಗಿಸಿ

D) ಗ್ರಾಮದಲ್ಲಿ ನೋಡಲು ಸಿಗುವ ವಿರಳವಾಗಿರುವ ಕಾಡು ಜಾತಿಯ ಮರಗಳು

ಕಾಡು ಮರದ ಹೆಸರು	ಸ್ಥಳದ ಹೆಸರು
ನೀಲಗಿರಿ ಯೆರ	ಬೊಲಗ್ಗುಲ
ಇಲಿನ ಯೆರ	ಬೊಲಗ್ಗುಲ
ನೆಲ್ಲ ಯೆರ	ಯನೆಯ ಹಿಂಸೆ
ಇಲಿನ ಯೆರ	ಯನೆಯ ಹಿಂಸೆ
ಒಣ್ಣಿ ಯೆರ	ಬೊಲಗ್ಗುಲ
ಇಟ್ಟಿ ಯೆರ	ಯನೆಯ ಹಿಂಸೆ

ಬೇಕಾದಲ್ಲಿ ಹೆಚ್ಚಿನ ಹಾಳೆಗಳನ್ನು ಉಪಯೋಗಿಸಬಹುದು

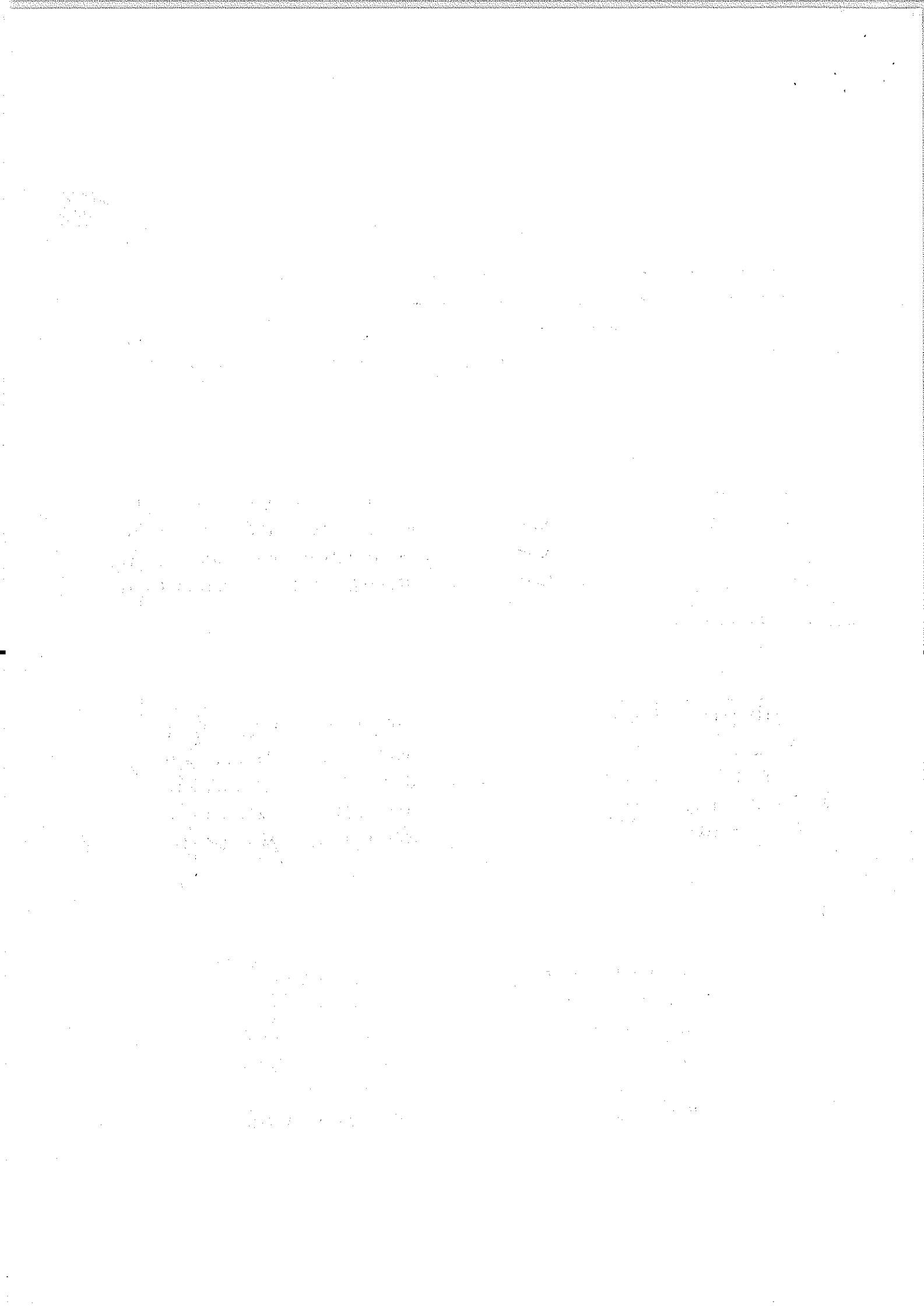

E) ಗ್ರಾಮದ ರಸ್ತೆ ಬದಿಯ ಮರಗಳ ಬಗ್ಗೆ ವಿವರ

ಗ್ರಾಮದ ಪ್ರಮುಖ ರಸ್ತೆಯ(ಸರಾಸರಿ ೧ ಕಿ.ಮೀ) ಅಕ್ಕ-ಪಕ್ಕದಲ್ಲಿ ಸಿಗುವ ವಿವಿಧ ಜಾತಿಯ ಮರಗಳ ಪಟ್ಟಿಮಾಡಿ

ಮರಗಳ ಜಾತಿಯ ಹೆಸರು	ಸಂಖ್ಯೆ
ಇಲಿಲಿನ ಮರ	೨೦
ಕುಂಞಿ ಮರ	10
ಇತ್ತಿ ಮರ	1೨
ಕೊಂಗೆ ಮರ	40

ಹೆಚ್ಚಿನ ಹಾಳೆಗಳನ್ನು ಉಪಯೋಗಿಸಿ

F) ಕಾಡಿನ ಉತ್ಪನ್ನಗಳು

i) ಕಾಡಿನ ಉತ್ಪನ್ನಗಳು

(ಕನಿಷ್ಠ 5 ಕಾಡಿನ ಉತ್ಪನ್ನಗಳನ್ನು ಸಂಗ್ರಹಿಸುವ ಗ್ರಾಮವನ್ನು ಸಂರಕ್ಷಣೆ ಮಾಡಿ ಬರೆಯಿರಿ.

ಉದಾ : ನೆಲೆ ಕಾಯಿ, ಸಿಂಹಕಾಯಿ, ಮುಕ್ಕಳಿ ಬೀರು ಇತ್ಯಾದಿ.

ಕಾಡಿನ ಉತ್ಪನ್ನಗಳನ್ನು ಸಂಗ್ರಹಿಸುವ ಹೆಸರು	ಕಾಡಿನ ಉತ್ಪನ್ನದ ಹೆಸರು	ಬಳಕೆ ಸ್ವಂತಕ್ಕಾಗಿ/ ಮಾರಲು
ಇಲಿಲಿನ ಕೆಟ್ಟ	ಇಲಿಲಿನ ಕೆಟ್ಟ	ಮಾರಲು
ಕಿವಣ್ಣ	ಕಿವಣ್ಣ	ಮಾರಲು
ಇಲಿಲಿನ ಕೆಟ್ಟ	ಇಲಿಲಿನ ಕೆಟ್ಟ	ಮಾರಲು
ಮುಕ್ಕಳಿ ರಾಳು	ಮುಕ್ಕಳಿ ರಾಳು	ಮಾರಲು
ಕೊಂಗೆ	ನೀಲಕೆ	ಮಾರಲು

ಹೆಚ್ಚಿನ ಹಾಳೆಗಳನ್ನು ಉಪಯೋಗಿಸಿ

ii) ನಿಮ್ಮ ಗ್ರಾಮದಲ್ಲಿ ಕಾಡಿನ ಉತ್ಪನ್ನಗಳನ್ನು ಸಂಗ್ರಹಿಸಲು ಗುತ್ತಿಗೆ ನೀಡುತ್ತಾರೆಯೇ ?

ಹೌದು/ಇಲ್ಲಾ, ಹೌದಾದರೆ ಆ ಉತ್ಪನ್ನಗಳ ಹೆಸರನ್ನು ತಿಳಿಸಿ

1. ಕುಣಿ ಕೆಟ್ಟ
2. ಕೊಂಗೆ ಇಲಿಲಿನ
- 3.

ಹೆಚ್ಚಿನ ಹಾಳೆಗಳನ್ನು ಉಪಯೋಗಿಸಿ

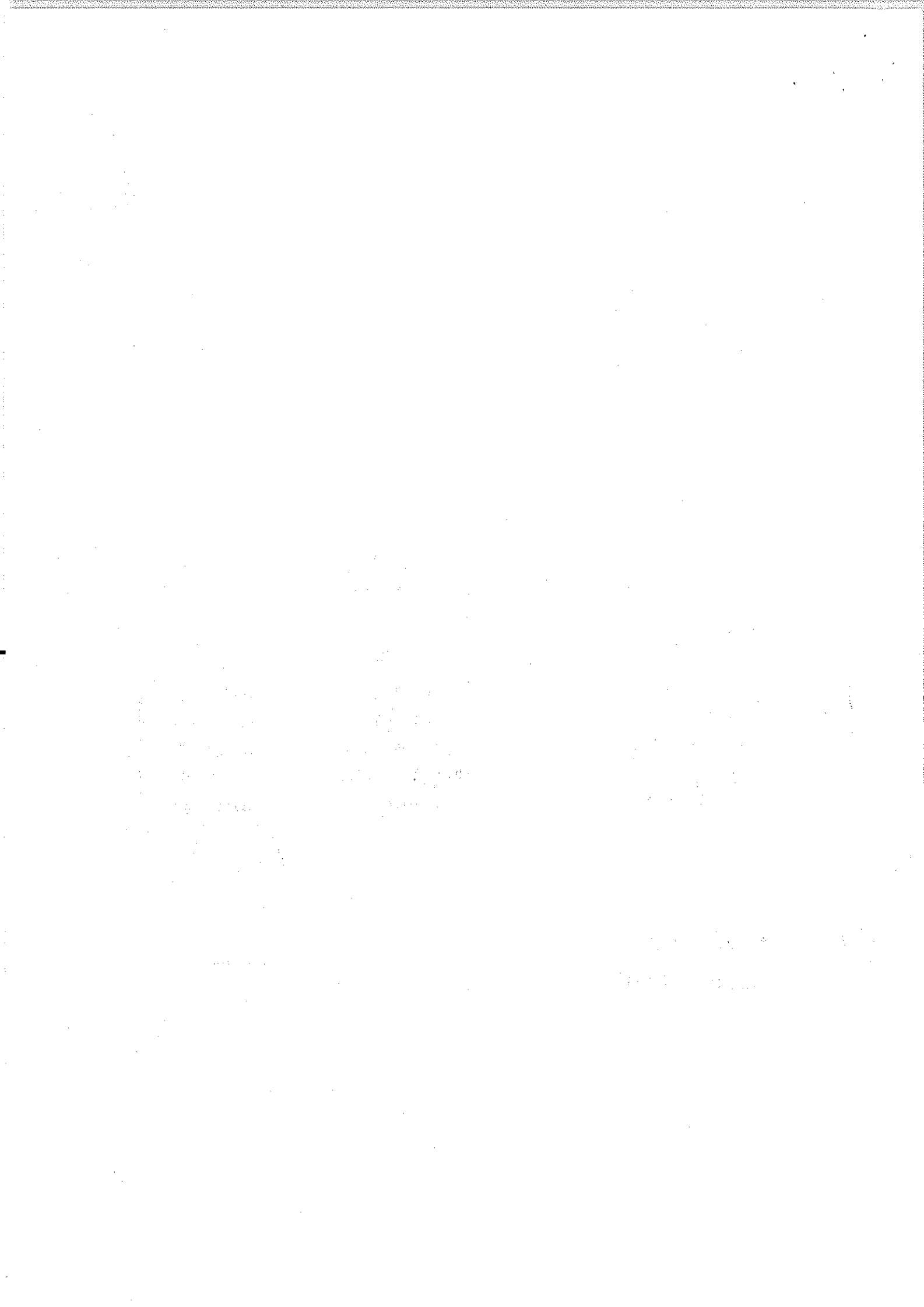

iii) ನಿಮ್ಮ ಗ್ರಾಮದಲ್ಲಿ ಕಾಡಿನ ಉತ್ಪನ್ನಗಳನ್ನು ಸ್ಥಳೀಯ ಸಂಘಸಂಸ್ಥೆಗಳು ಸಂಗ್ರಹಿಸುತ್ತವೆಯೇ?
ಹೌದು/ಇಲ್ಲಾ, ಹೌದಾದರೆ ಈ ಮಾಹಿತಿಯನ್ನು ಸಂಗ್ರಹಿಸಿ

ಸಂಘಸಂಸ್ಥೆಯ ಹೆಸರು, ವಿಳಾಸ	ಸಂಗ್ರಹಿಸುವ ಕಾಡಿನ ಉತ್ಪನ್ನದ ಹೆಸರು	ವಾರ್ಷಿಕ ಆದಾಯ

ಹೆಚ್ಚಿನ ಹಾಳೆಗಳನ್ನು ಉಪಯೋಗಿಸಿ

5) ಗ್ರಾಮದ ಪ್ರಾಣಿ ವೈವಿಧ್ಯತೆ

A) ವನ್ಯ ಜೀವಿಗಳು

ಹೆಸರು	ಪ್ರಮಾಣ			ಸಂಖ್ಯೆಯಲ್ಲಿ ಆದ ವ್ಯತ್ಯಾಸ		
	ಹೆಚ್ಚು	ಕಡಿಮೆ	ಬಿರಲಿ	ಹೆಚ್ಚುತ್ತಿವೆ	ಕಡಿಮೆಯಾಗುತ್ತಿವೆ	ವ್ಯತ್ಯಾಸವಿಲ್ಲ
ಸಸ್ತನಿಗಳು (ಬಾವಲಿಗಳನ್ನು ಬಿಟ್ಟು)						
ಕೋಲಿ	✓			✓		
ಕರಡಿ					✓	
ಜಿಂಜಿ	✓			✓		
ಪಕ್ಷಿಗಳು						
ನಾಯಿ	✓					
ಕೋಗಿಲೆ						✓
ಕೊಬ್ಬಾಕ	✓					
ಸರೀಸೃಪಗಳು (ಹಾವು/ಆಮೆಗಳನ್ನು ಬಿಟ್ಟು)						
ನಾಗರ ಜಾಡು	✓			✓		
ಳಿಮೆ		✓			✓	
ಮೊಸಳೆ		✓			✓	
ಮೀನುಗಳು						
ಕಪ್ಪೆ ಮೀನು			✓	✓		
ಜಾಡು ಮೀನು			✓	✓		
ಕಾಬ್ಬುಕ			✓	✓		
ಕೊನು ಮೀನು			✓	✓		
ಕೀಟಗಳು (ಚಿಟ್ಟೆಗಳು/ಜೇನುಹುಳ ಬಿಟ್ಟು)						
ಹೆಣ್ಣು	✓			✓		
ಇಳಿಮೆ	✓			✓		

35-767

102

ಇತರೆ ಬೇಡಿಗಳು						
ಮೊಲ	✓			✓		
ಕೊಳೆಲಿ	✓			✓		
ಕಾಕು ಕೋಳಿ	✓			✓		

ಹೆಚ್ಚಿನ ಹಾಳೆಗಳನ್ನು ಉಪಯೋಗಿಸಿ

B) ಕಾಡು ಪ್ರಾಣಿಗಳ ಬಗ್ಗೆ ಇರುವ ಜ್ಞಾನ

ಸಂದರ್ಶನ ಮಾಡಿದ ವ್ಯಕ್ತಿಯ ಹೆಸರು	ಕಾಡು-ಪ್ರಾಣಿಯ ಹೆಸರು	ಕಂಡು ಬರುವ ಕಾಲ(ಬೇಸಿಗೆ, ಮಳೆ, ಚಳಿ)	ವಾಸವಿರುವ ಪ್ರದೇಶದ ಹೆಸರು	ಸಂಖ್ಯೆ		
				ಕಡಿಮೆ	ಸಾಧಾರಣ	ಹೆಚ್ಚು
ಯೂನೈಟೆಡ್	ಆನೆ	ಮಳೆ	ಕಾಡು			✓
ಯೂನೈಟೆಡ್	ಹಂದಿ	ಮಳೆ	ಅಕ್ಕಿ			✓
ಯೂನೈಟೆಡ್	ಕೋತಿ	ಮಳೆ	ಮರ		✓	
ರಾಜ್ಯ	ಕರಡಿ	ಮಳೆ	ಕುಡು	✓		
ಸಣ್ಣ	ನರಿ	ಮಳೆ	ಕುಡು	✓		
ನುಗೇಟೆ ಗೌಡ	ಯೆರೆ	ಮಳೆ	ಕುಡು			✓

ಸೂಚನೆ:

- ಕಾಡು-ಪ್ರಾಣಿಯ ಹೆಸರು: ಸ್ಥಳೀಯ ಹೆಸರು ಬರೆಯಿರಿ ಅಥವಾ ಗೊತ್ತಿರುವ ವೈಜ್ಞಾನಿಕ ಹೆಸರು ಬರೆಯಿರಿ
- ಇರುವ ಮಾಸಗಳುಗಳು: ಮಳೆಗಾಲ, ಚಳಿಗಾಲ, ಬೇಸಿಗೆಗಾಲ ಅಥವಾ ವರ್ಷವಿಡಿ
- ವಾಸವಿರುವ(ಆ-ವಾಸ) ಪ್ರದೇಶದ ಹೆಸರು: ನೆಲೆಯು(ಆವಾಸ) ಕಾಡು-ಅಡವಿ, ಕುರುಚಲುಕಾಡು, ಗದ್ದೆ, ತೋಟ, ನದಿದಡ, ಕೆರೆ ಇತ್ಯಾದಿ.

C) ಕಾಡುಪ್ರಾಣಿಗಳಿಂದ ಬೆಳೆನಾಶ

(ಗ್ರಾಮದ ರೈತರ ಮನೆಗಳಿಗೆ ಸಂದರ್ಶನ ಮಾಡಿ ಕಾಡುಪ್ರಾಣಿಗಳಿಂದ ಬೆಳೆನಾಶದ ಬಗ್ಗೆ ಮಾಹಿತಿ ಸಂಗ್ರಹಿಸಿ ಬರೆಯಿರಿ)

ಸಂದರ್ಶನ ಮಾಡಿದ ರೈತನ ಹೆಸರು	ಬೆಳೆನಾಶ ಮಾಡುವ ಕಾಡುಪ್ರಾಣಿ	ಬೆಳೆಯ ಹೆಸರು	ಬೆಳೆನಾಶದ ಪ್ರಮಾಣ
ಪುಟ್ಟಸ್ವಾಮಿ	ಆನೆ	ರಾಗಿ	ಹೆಚ್ಚು
ಕಾಳೇಗೌಡ	ಹಂದಿ	ಕಡಲೆ ಕಾಯಿ	ಹೆಚ್ಚು
ರಾಯಚಂದ್ರ	ಕೋತಿ	ಮಾಳೆ ಹಣ್ಣು	ಹೆಚ್ಚು
ರಾಜು	ಆನೆ	ಮಾಳೆ ಹಣ್ಣು	ಹೆಚ್ಚು

ಹೆಚ್ಚಿನ ಹಾಳೆಗಳನ್ನು ಉಪಯೋಗಿಸಿ

D) ಕಾಡುಪ್ರಾಣಿಗಳಿಂದ ಗ್ರಾಮಸ್ಥರ ಮೇಲೆ ಹಲ್ಲೆ

(ಹಾವು ಕಡಿತ, ಮಂಗಳಿಂದ ದಾಳಿ, ಕಾಡು ಕೀಟಗಳ ದಾಳಿಗಳನ್ನು ಕೂಡ ಸೇರಿಸಿ)

ಕಾಡುಪ್ರಾಣಿಗಳಿಂದ ಹಲ್ಲೆಗೊಳಗಾದ ರೈತರು/ಕುಟುಂಬ ಪ್ರಾಣಿಗಳು ಸಾನುವಾರ ಸಂಖ್ಯೆ	ಕಾಡುಪ್ರಾಣಿ ಹೆಸರು
4	ಆನೆ

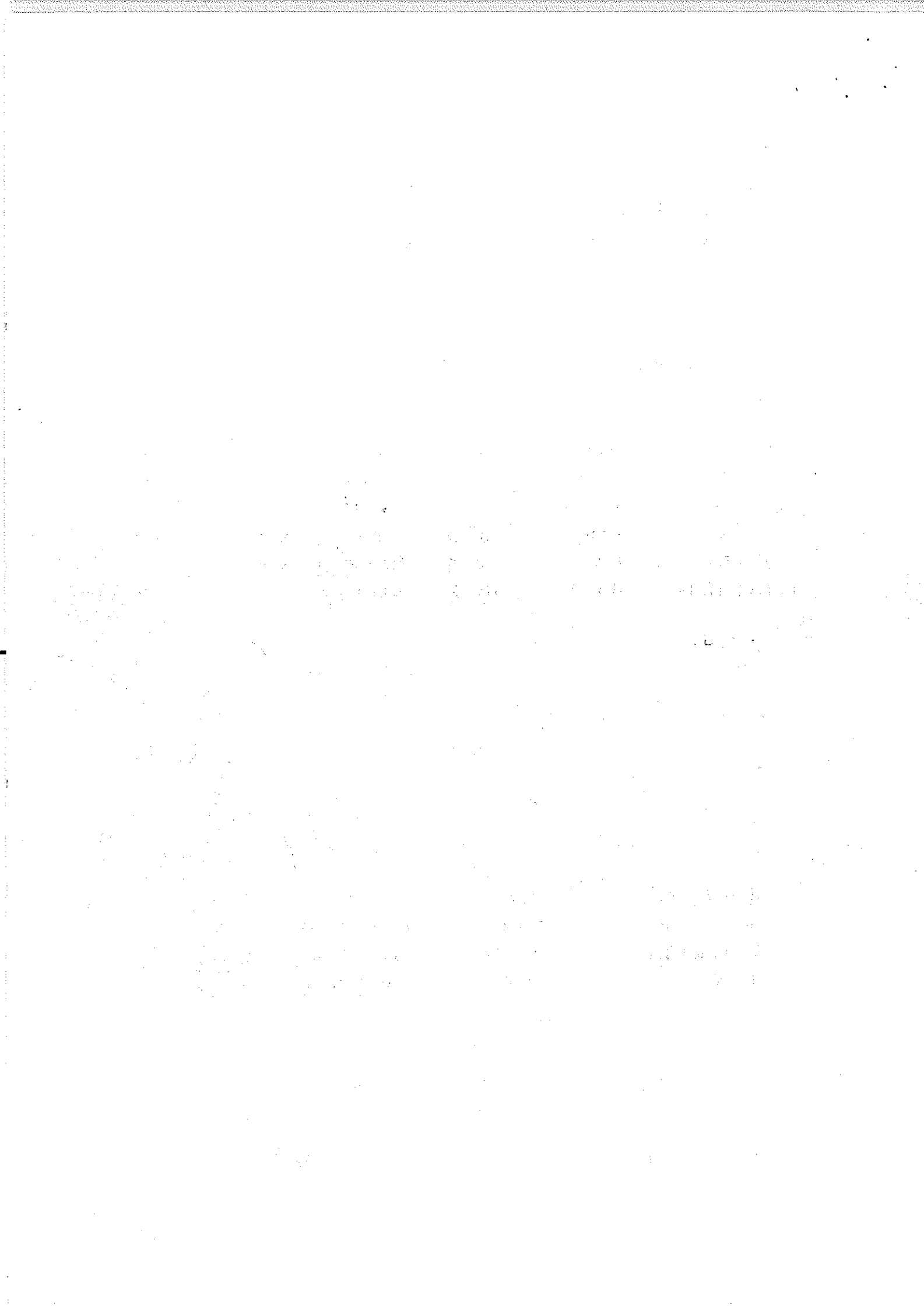

1	ಹಂಪಿ
5	ಹಾಳೆ

E) ಸಾಮಾನ್ಯವಾಗಿ ಗ್ರಾಮದಲ್ಲಿ ಕಾಡುಪ್ರಾಣಿಗಳು/ಪಕ್ಷಿಗಳು ತಮ್ಮ ಆಹಾರಕ್ಕಾಗಿ (ತಿನ್ನಲು) ಬಳಸುವ ಸಸ್ಯಗಳ ಪಟ್ಟಿಮಾಡಿ.

(ಕನಿಷ್ಠ 5 ಗ್ರಾಮಸ್ಥರನ್ನು ಸಂದರ್ಶನ ಮಾಡಿ ಬರೆಯಿರಿ)

ಸಂದರ್ಶನ ಮಾಡಿದ ಗ್ರಾಮಸ್ಥನ ಹೆಸರು	ಕಾಡುಪ್ರಾಣಿ ಹೆಸರು	ಆಹಾರಕ್ಕಾಗಿ ಬಳಸುವ ಸಸ್ಯಗಳು
ಛೇರೇಗೌಡ	ಇನೆ	ಶಾಗಿ
ಶಾಳೇಗೌಡ	ಕೋತಿ	ಇಲೇಶ್
ಬೋಜಪ್ಪ	ನಯಲು	ಇಲೇಶ್
ಇಲೇಶ್ ಗೌಡ	ಕೋತಿ	ಹಿವರೆ
ಬೆಂಕಣೇಶ	ಹಂಪಿ	ಕಡಲೆ ಕಾಯಿ

F) ಗ್ರಾಮಕ್ಕೆ ಬರುವ ಕಾಡುಪ್ರಾಣಿಗಳ/ಪಕ್ಷಿಗಳ ಪಟ್ಟಿಮಾಡಿ

(ಕನಿಷ್ಠ 5 ಗ್ರಾಮಸ್ಥರನ್ನು ಸಂದರ್ಶನ ಮಾಡಿ ಬರೆಯಿರಿ)

ಸಂದರ್ಶನ ಮಾಡಿದ ಗ್ರಾಮಸ್ಥನ ಹೆಸರು	ಬೀಟಿ ನೀಡುವ ಕಾಡುಪ್ರಾಣಿ/ಪಕ್ಷಿಗಳ ಹೆಸರು	ತಿಂಗಳು	ಕಾರಣಗಳು
ಹಿರೇಶೇಗೌಡ	ಇನೆ	August September	ಶಾಗಿ ತಿನ್ನಲು
ಶಾಯಿ	ಕೋತಿ	every month	ಇಲೇಶ್ ಹಣ್ಣು ತಿನ್ನಲು
ಶಾಳೇಗೌಡ	ಕೋತಿ	April May	ಹಲಸಿನ ಹಣ್ಣು ತಿನ್ನಲು
ಬೋಜಪ್ಪ	ಹಂಪಿ	August	ಕಡಲೆ ಕಾಯಿ
ಛೇರೇಗೌಡ	ನರಿ	August	ಕಡಲೆ ಕಾಯಿ

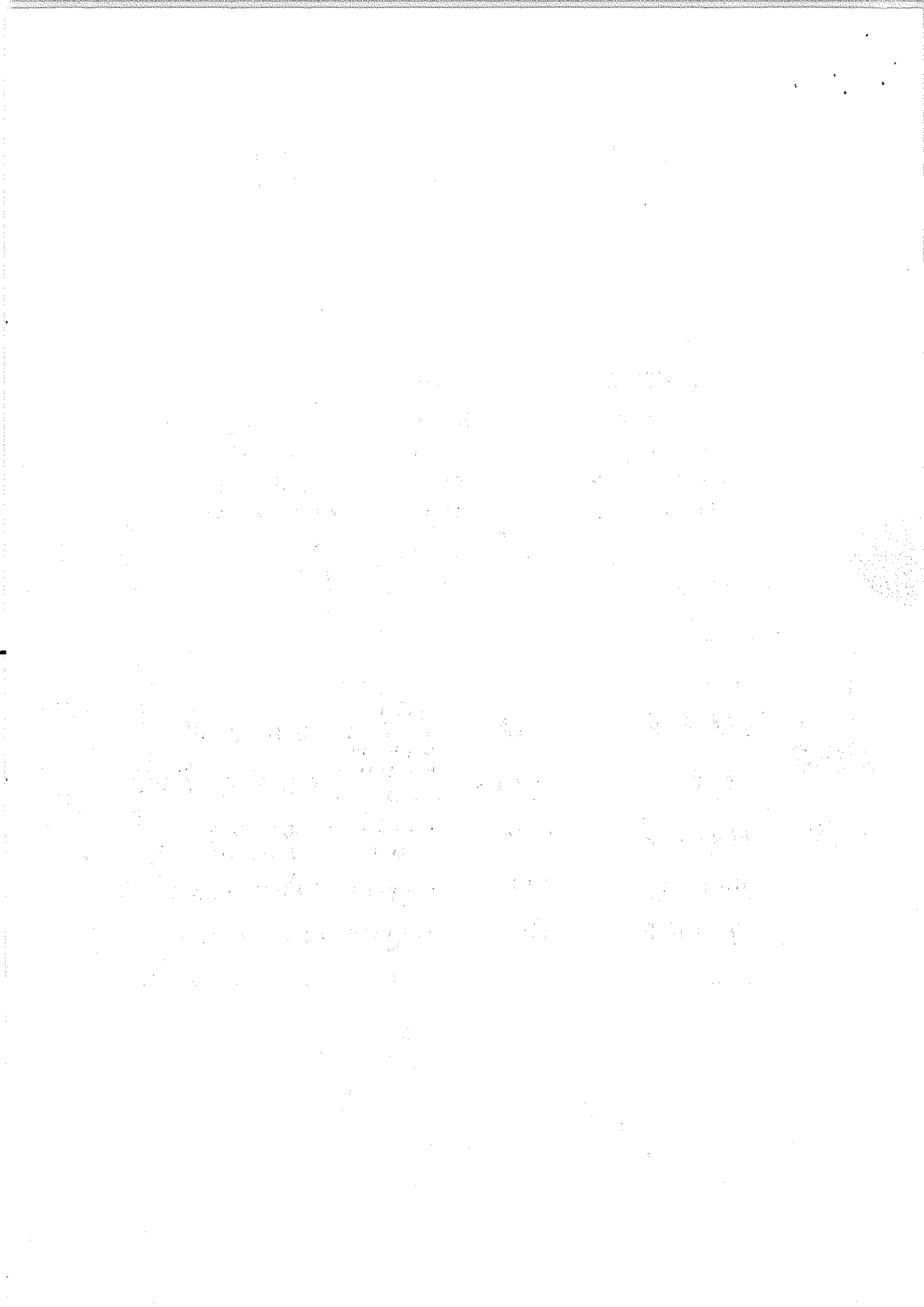

5) ನಿಮ್ಮ ಗ್ರಾಮದಲ್ಲಿ ಸಂರಕ್ಷಿತ ಗೋಮಾಳಗಳಿವೆಯೇ ?

ಸೂಚನೆ : ಗ್ರಾಮದಲ್ಲಿರುವ ಗೋಮಾಳಗಳು 5 ಕ್ಕಿಂತ ಹೆಚ್ಚು ಮರಗಳನ್ನು ಹೊಂದಿರಬೇಕು.

ಇದ್ದಲ್ಲಿ

ಗೋಮಾಳದ ಹೆಸರು	ವಿಸ್ತೀರ್ಣ (ಎಕರೆ- ಗುಂಟಾ)	ನೀರಿನ ಲಭ್ಯತೆಯ ತಿಂಗಳುಗಳನ್ನು ಗುರುತಿಸಿ (ಕೆ, ಜರಿ, ಬಾವಿ, ಕೊಳ್ಳ, ಬುಗ್ಗೆ ಗಳಲ್ಲಿ)											
ಗಂಗನಕುಂಟೆ	4 ಎಕರೆ	J	F	M	A	M	J	J	A	S	A	N	D
ಸನಿ ಬೀರುಲು	1 ಎಕರೆ							✓	✓	✓	✓	✓	
ನೋಸಕೆರೆ ಬೀರುಲು	5 ಎಕರೆ	✓	✓	✓	✓	✓	✓	✓	✓	✓	✓	✓	
ಯಾಸಕ್ಕಲ್ಯವ ಕೆರೆ	5 ಎಕರೆ	✓	✓	✓	✓	✓	✓	✓	✓	✓	✓	✓	✓

ಹೆಚ್ಚಿನ ಹಾಳೆಗಳನ್ನು ಉಪಯೋಗಿಸಿ

6) ಗೋಮಾಳ ಪರಿಸರದಲ್ಲಿರುವ ವಿಶಿಷ್ಟ ಸಸ್ಯಗಳ ಪಟ್ಟಿ

	ದೇವರಬನದ ಹೆಸರು	ವಿಶಿಷ್ಟ ಸಸ್ಯಗಳು
a)	ಬನ್ನಿ ಮರ	ಛೋರು
b)	ಕಿತ್ತಿ ಮರ	ಕುಲ್ಲುಗಾವಲು
c)	ನೇಲಳ್ಳಿ ಮರ	ಕುಲ್ಲುಗಾವಲು
d)	ಯೂಳುಗಲ್ಲು	ಕುಲ್ಲುಗಾವಲು

ಹೆಚ್ಚಿನ ಹಾಳೆಗಳನ್ನು ಉಪಯೋಗಿಸಿ

7) ಗೋಮಾಳ ಪರಿಸರದಲ್ಲಿರುವ ವಿಶೇಷವಾಗಿರುವ ಪ್ರಾಣಿಗಳ ಹೆಸರು

	ದೇವರಬನದ ಹೆಸರು	ವಿಶೇಷವಾಗಿರುವ ಪ್ರಾಣಿಗಳು
a)	ಬನ್ನಿ ಮರ	ಕಾಸು
b)	ಕಿತ್ತಿ ಮರ	ಅಮ್ಮೆ
c)	ನೇಲಳ್ಳಿ ಮರ	ಕುರಿ
d)	ಯೂಳುಗಲ್ಲು	ಕತ್ತೆ

ಹೆಚ್ಚಿನ ಹಾಳೆಗಳನ್ನು ಉಪಯೋಗಿಸಿ

ಶ್ರೀ ಶಾರದ ಪ್ರೌಢಶಾಲೆ
ಕೋಡಿಹಳ್ಳಿ, ಕನಕಪುರ ತಾ||
ರಾಮನಗರ ಜಿಲ್ಲೆ - 562 119



CENTRE FOR ECOLOGICAL SCIENCES

Centre For Ecological Sciences
Indian Institute of Science, Bangalore-12

E-Mail: cestvr@ces.iisc.ernet.in

Phone: 080-22933099; 23600985

Telephone: 91-08386-223426, 09342470560(Dr.Prakash Mesta)
E Mail: cestvr@ces.iisc.ernet.in, mdschandra@yahoo.com,
prakashhonavar@gmail.com
Web URL : [http:// ces.iisc.ernet.in/energy/welcome.html](http://ces.iisc.ernet.in/energy/welcome.html)

DR. T. V. RAMACHANDRA/DR. M. D. SUBASH CHANDRAN

CES/TVR/CCP/ /2019

“ನಮ್ಮ ಗ್ರಾಮದ ಜೀವವೈವಿಧ್ಯತೆಯ ದಾಖಲಾತಿ”

ದಾಖಲಾತಿ ನಮೂನೆ ತುಂಬುವಾಗ ಸ್ಪರ್ಧಿಗಳಿಗೆ ಸೂಚನೆಗಳು

1. ವಿದ್ಯಾರ್ಥಿ/ನಿ ಗಳು ಆಯಾ ಶಿಕ್ಷಣ ಸಂಸ್ಥೆಯ ಶಿಕ್ಷಕ/ಕಿರಿಂದ ಮಾರ್ಗದರ್ಶನ ತೆಗೆದುಕೊಳ್ಳಬೇಕು.
2. ಈ ಬಗ್ಗೆ ಹೆಚ್ಚಿನ ಮಾಹಿತಿ ಹಾಗೂ ವಿವರಗಳಿಗೆ ವಿದ್ಯಾರ್ಥಿ/ನಿ ಅಥವಾ ಶಿಕ್ಷಕ/ಕಿ ನಮ್ಮ ವಿಳಾಸಕ್ಕೆ ಸಂಪರ್ಕಿಸಬಹುದು.
3. ವಿದ್ಯಾರ್ಥಿ/ವಿದ್ಯಾರ್ಥಿನಿಯರು ಗ್ರಾಮವಾರು ೨ ಸದಸ್ಯರ ಗುಂಪುಗಳಾಗಿ ಅಥವಾ ವೈಯಕ್ತಿಕವಾಗಿ ಗ್ರಾಮವನ್ನು ಆಯ್ಕೆ ಮಾಡಬಹುದು.
4. ಒಂದು ಶಿಕ್ಷಣ ಸಂಸ್ಥೆಯು ಹಲವಾರು ಗ್ರಾಮಗಳನ್ನು ಆಯ್ಕೆ ಮಾಡಿಕೊಳ್ಳಬಹುದು.
5. ವಿದ್ಯಾರ್ಥಿ/ವಿದ್ಯಾರ್ಥಿನಿಯರಿಗೆ ತಮ್ಮ ರಜಾದಿನಗಳಲ್ಲಿ ವರದಿಯನ್ನು ತಯಾರಿಸಲು ಸಲಹೆಯನ್ನು ನೀಡಬೇಕು.
6. ಜೀವವೈವಿಧ್ಯತೆಯ ದಾಖಲಾತಿ ನಮೂನೆ ತುಂಬಿ ತಲುಪಿಸಬೇಕು.
7. ಎಲ್ಲಾ ಉತ್ತಮ ಗ್ರಾಮ ವರದಿಯೊಪ್ಪಿಸಿದ ವಿದ್ಯಾರ್ಥಿಗಳಿಗೆ ಚರ್ಚೆಗೆ/ಪ್ರಾತ್ಯಕ್ಷಿಕೆಗೆ ಆಹ್ವಾನಿಸಲಾಗುವುದು.
8. ತಾಲೂಕಾ ಮಟ್ಟದಲ್ಲಿ /ತರಗತಿ ಮಟ್ಟದಲ್ಲಿ ಆಯ್ಕೆಯಾದ ವಿದ್ಯಾರ್ಥಿಗಳಿಗೆ ಅವರು ಸಲ್ಲಿಸಿದ ಗ್ರಾಮ ವರದಿಯ ಪರಿಷ್ಕರಣೆಗೆ ಅವಕಾಶ ನೀಡಲಾಗುವುದು.
9. ಅಂತಿಮ ಪ್ರಾತ್ಯಕ್ಷಿಕೆಯನ್ನು(ಸ್ಪರ್ಧೆ) ಫೆಬ್ರವರಿ 22 ರಂದು ನೀಡಬೇಕಾಗುತ್ತದೆ.
10. ಎಲ್ಲಾ ವರದಿಗಳನ್ನು “ಮಾಡೂ” ಪ್ರಾಜೆಕ್ಟ್ ನಲ್ಲಿ ಬರುವ ಶಿಕ್ಷಕರಿಗೆ ತಲುಪಿಸತಕ್ಕದ್ದು.

ಜೀವವೈವಿಧ್ಯತೆಯ ದಾಖಲಾತಿ ನಮೂನೆ ತುಂಬಿ
ಕಳುಹಿಸಬೇಕಾದ ವಿಳಾಸ :

ಹೆಚ್ಚಿನ ವಿವರಕ್ಕಾಗಿ ಸಂಪರ್ಕಿಸಬೇಕಾದ ವಿಳಾಸ :

Organised by

Ramakrishna Mission, Shivanahalli
and
Project MaaDoo

(Handwritten Signature)
A.S.S. Mesta
S.S.H.S.
Kodihally

ಭಾಗ - ೨

ನಮ್ಮ ಗ್ರಾಮದ ಜೀವವೈವಿಧ್ಯತೆಯ ದಾಖಲಾತಿ ನಮೂನೆ

ಗ್ರಾಮ ಎಂದರೆ "ಕಂದಾಯ ಗ್ರಾಮ" (Revenue village)

(ಸಂಗ್ರಹಣೆ ಪ್ರೌಢಶಾಲೆ / ಕಾಲೇಜು)

ಗ್ರಾಮದ ಹೆಸರು: ಕಾಸುಳಿದಿನವಳ್ಳಿ	ಶಾಲೆಯ ಹೆಸರು: S.S.H.S
ಪಂಚಾಯತಿಯ ಹೆಸರು: ಕೊಡಗುಗೌಡನವಳ್ಳಿ	ಉಸ್ತುವಾರಿ ಶಿಕ್ಷಕ/ಕಿ: S.ಭಾರತಿ
ತಾಲೂಕು: ಕನಕಪುರ ಪಿನ್ ಕೋಡ್: 562119	ಮೊಬೈಲ್ ನಂ: 9980049328
ವಿದ್ಯಾರ್ಥಿಗಳ ಹೆಸರು: ಯನೋನ ಕುಮಾರ್ .A ಳ್ಲಿ ಲಕ್ಷ್ಮಣ . P ಳ್ಲಿ	ವಿಳಾಸ: S.ಭಾರತಿ ಸಹ ಶಿಕ್ಷಕಿ ಶ್ರೀ ಕಾರನ ಪ್ರೌಢ ಶಾಲೆ ಕೋಡಗುಗೌಡನವಳ್ಳಿ ಕನಕಪುರ HMಮೊಬೈಲ್ ನಂ: ಇ-ಮೇಲ್: 9611259744

* ಒಂದು ಗ್ರಾಮದ ದಾಖಲಾತಿ ಪುಸ್ತಕ ತಯಾರಿಕೆಯಲ್ಲಿ ಒಂದು ಅಥವಾ ಎರಡು ವಿದ್ಯಾರ್ಥಿಗಳು ಭಾಗವಹಿಸಬಹುದು.

* ಬೇಕಾದಲ್ಲಿ ಹೆಚ್ಚಿನ ಹಾಳೆಗಳನ್ನು ಉಪಯೋಗಿಸಬಹುದು

Paabhakasa.b nayak

@ gmail.com

8) ವ್ಯವಸಾಯ

i) ಗ್ರಾಮದಲ್ಲಿನ ವ್ಯವಸಾಯ ಬೆಳೆಗಳು ಮತ್ತು ಅವುಗಳ ತಳಿಗಳು

(ಸೂಚನೆ: ಗ್ರಾಮದಲ್ಲಿ ಬೆಳೆಯುವ ಧಾನ್ಯ, ತಾಗಿ, ಕಬ್ಬು, ಜೋಳ, ಉದ್ದು, ಪಚ್ಚಹೆಸರು, ಅಳಸಂದಿ, ಶೇಂಗಾ ಹಾಗೂ ಇತರೆ ದವಸಧಾನ್ಯಗಳ ವಿವಿಧ ತಳಿಗಳನ್ನು ಬರೆಯಿರಿ)

ವ್ಯವಸಾಯ ಬೆಳೆ	ತಳಿಯ ಹೆಸರು	ರೈತನ ಹೆಸರು ಮತ್ತು ವಿಳಾಸ	ಅಂದಾಜು ವಿಸ್ತೀರ್ಣ (ಎಕರೆ-ಗುಂಟಾ)
ರಾಗಿ	MR ರಾಗಿ	ಕಾಸುಳಿದಿನವಳ್ಳಿ (ಕಾಸುಳಿದಿನವಳ್ಳಿ)	5 ಎಕರೆ
ರಾಗಿ	MR ರಾಗಿ	ಕಾಸುಳಿದಿನವಳ್ಳಿ (ಕಾಸುಳಿದಿನವಳ್ಳಿ)	2 ಎಕರೆ
ರಾಗಿ	MR ರಾಗಿ	ಕಿಕ್ಕಿರಲಾ (ಕಾಸುಳಿದಿನವಳ್ಳಿ)	1½ ಎಕರೆ
ರಾಗಿ	MR ರಾಗಿ	ಯನೋನ (ಕಾಸುಳಿದಿನವಳ್ಳಿ)	2 ಎಕರೆ
ರಾಗಿ	MR ರಾಗಿ	ಕುಚ್ಚೇಗೌಡ (ಕಾಸುಳಿದಿನವಳ್ಳಿ)	2 ಎಕರೆ
ರಾಗಿ	MR ರಾಗಿ	ಕುನ್ನಪ್ಪ (ಕಾಸುಳಿದಿನವಳ್ಳಿ)	1 ಎಕರೆ
ಕಿವರೀ ಪುಟ್ಟು	ನಾಣಿ ಕಿವರೀ	ಕೆ.ಕೆ.ನಯನ (ಕಾಸುಳಿದಿನವಳ್ಳಿ)	1 ಎಕರೆ
ರಾಗಿ	MR ರಾಗಿ	ನಿಲಾಕ್ಷೇಗೌಡ (ಕಾಸುಳಿದಿನವಳ್ಳಿ)	2 ಎಕರೆ
ರಾಗಿ	MR ರಾಗಿ	KM ಮುರಿಯಪ್ಪ (ಕಾಸುಳಿದಿನವಳ್ಳಿ)	4 ಎಕರೆ
ರಾಗಿ	MR ರಾಗಿ	ಕೊನ್ನಪ್ಪ (ಕಾಸುಳಿದಿನವಳ್ಳಿ)	6 ಎಕರೆ
ರಾಗಿ	E ಕೆಲ	ಅಯ್ಯಪ್ಪ (ಕಾಸುಳಿದಿನವಳ್ಳಿ)	3 ಎಕರೆ
ರಾಗಿ	MR ರಾಗಿ	ಕೊನ್ನಪ್ಪ (ಕಾಸುಳಿದಿನವಳ್ಳಿ)	1 ಎಕರೆ
ರಾಗಿ	MR ರಾಗಿ	ಗೌರಯ್ಯ (ಕಾಸುಳಿದಿನವಳ್ಳಿ)	½ ಎಕರೆ

ಹೆಚ್ಚಿನ ಹಾಳೆಗಳನ್ನು ಉಪಯೋಗಿಸಿ

ii) ವ್ಯವಸಾಯ ಬೆಳೆಗಳ ವಿಶೇಷ ಗುಣಗಳು(ಪಾರಂಪರಿಕ ನಾಟಿ ಬೆಳೆಗಳಿಗೆ ಆದ್ಯತೆ ನೀಡಿ)

(ಸೂಚನೆ: ಬೆಳೆಯ ವಿಶೇಷ ಗುಣಗಳನ್ನು ರೈತನು ವಿವರಿಸುವಾಗ ಉದಾಹರಣೆ : ಬೆಳೆಯ ಹೆಸರು ಭತ್ತ, ತಳಿಯ ಹೆಸರು ಬಂಟವಾಳ, ವಿಶೇಷ ಗುಣಗಳು 3½ ತಿಂಗಳ ಬೆಳೆ, ಉದ್ದದ ತಳ(5ಅಡಿ), ಅಕ್ಕಿ ಕೆಂಪು, ಎಲೆಗೆ ಸರಾಸರಿ 8 ಕ್ವಿಂಟಲ್ ಬೆಳೆ, ರುಚಿಕರ, ಹುಲ್ಲು ಮೆದುವಾಗಿದ್ದು ದನಗಳಿಗೆ ಇಷ್ಟ. ಈ ರೀತಿಯ ವಿಷಯಗಳನ್ನು ಕೇಳಿ ಬರೆಯಿರಿ)

ಬೆಳೆಯ ಹೆಸರು	ತಳಿಯ ಹೆಸರು	ಮಾಹಿತಿ ನೀಡಿದ ರೈತನ ಹೆಸರು	ವಿಶೇಷ ಗುಣಗಳು
ರಾಗಿ	MR ರಾಗಿ	ಶಾನ್ತಿ	ಕೆಂಪುಬಣ್ಣ, ಯುಸ್ತೆ ಯೊಸಲು ಯೋಗ್ಯ $\frac{1}{2}$ ಕ್ವಿಂಟಲ್
ರಾಗಿ	MR ರಾಗಿ	ಇಯ್ಯಮ್ಮ	ಕೆಂಪುಬಣ್ಣ, ಯುಸ್ತೆ ಯೊಸಲು ಯೋಗ್ಯ, ಕ್ವಿಂಟಲ್
ಹಿರೇಕಾಳು	ಹಿರೇಕಾಳು	ಶುಭಲಕ್ಷ್ಮಿ	ಕೆಂಪುಬಣ್ಣ, ಸುಂಬರಾಗಿ ರುಚಿಕಾರಕ 10 ಸೇರು
ಚೋಳ	ನಾಟಿ ಚೋಳ	ಚಿಕ್ಕಮ್ಮ	ಬಣ್ಣ ಬಣ್ಣ, 5 ಕೆ ಎ ಅತ್ತರ ಏಸು ಒಸುಗಳಿಗೆ ಉಪಯೋಗ

ಹೆಚ್ಚಿನ ಹಾಳೆಗಳನ್ನು ಉಪಯೋಗಿಸಿ

iii) ವ್ಯವಸಾಯ ಉತ್ಪನ್ನಗಳ ಸಾಂಪ್ರದಾಯಿಕ ಸಂಗ್ರಹಣಾ ವಿಧಾನಗಳು

(ಗ್ರಾಮದಲ್ಲಿ ಬಳಕೆಯಲ್ಲಿರುವ ಆಹಾರ ಧಾನ್ಯಗಳ (ಧವನ-ಧಾನ್ಯ) ಸಂಗ್ರಹಣೆ ಮತ್ತು ಸಂರಕ್ಷಣೆಯ ವಿಧಾನಗಳನ್ನು ವಿವರಿಸಿ)

ಆಹಾರ ಧಾನ್ಯ	ಆಹಾರ ಧಾನ್ಯಗಳ ಸಂಗ್ರಹಣೆ ಮತ್ತು ಸಂರಕ್ಷಣೆಯ ವಿಧಾನ
ಹಿರೇಕಾಳು	ಹಿರೇಕಾಳನ್ನು ಕೀಟನಾಶಕನ ಯೋಕ್ತಿಯನ್ನು ಒಟ್ಟಿಯಲ್ಲಿ ಕಟ್ಟಿ ಸಂಗ್ರಹಣೆ ಮಾಡುತ್ತಾರೆ.
ಹಿರೇಕಾಳು	ಹಿರೇಕಾಳನ್ನು ಕೀಟನಾಶಕನ ಯೋಕ್ತಿಯನ್ನು ಒಟ್ಟಿಯಲ್ಲಿ ಸಂಗ್ರಹಣೆ ಮಾಡುತ್ತಾರೆ.
ತೊಗರಿ	ತೊಗರಿಕಾಳನ್ನು ರಾಗಿಯು ಒಟ್ಟಿನಿಂಟ ಸಂಗ್ರಹಣೆ ಮಾಡುತ್ತಾರೆ.

ಹೆಚ್ಚಿನ ಹಾಳೆಗಳನ್ನು ಉಪಯೋಗಿಸಿ

ಶ್ರೀ ಶಾರದ ಪ್ರೌಢಶಾಲೆ
ಕೋಡಿಹಳ್ಳಿ, ಕನಕಪುರ ತಾ||
ರಾಮನಗರ ಜಿಲ್ಲೆ - 562 119

ಶ್ರೀ ಮಹಾದೇವ ಪ್ರೌಢಶಾಲೆ
ಕೋಡಿಹಳ್ಳಿ - 562 119
ಕನಕಪುರ ತಾ|| ರಾಮನಗರ ಜಿಲ್ಲೆ

iv) ವ್ಯವಸಾಯ ಮಾಡುವ ಮಾದರಿ ಕೃಷಿಕರ ಹೆಸರುಗಳು.

ಮಾದರಿ ಕೃಷಿಕರು	ಇವರು ಏಕೆ ಆದರ್ಶ ಕೃಷಿಕರು
ಶಿವಣ್ಣ	ಇವರು ರೋಸಾಯಿ ಇನ್ನಾಗಿ ಯೂಸುತಾರೆ.
ಕಿಶೋರಿ	ನೀಗಿಲಿಂಟ ಇನ್ನಾಗಿ ಬತು ಸಾಯಲವು ಗೊತ್ತಿರುವೆನು ಇವರು ತ್ತಾರೆ.
ಯೋಜಿ	ಇವರು ಹೆಚ್ಚಾಗಿ ಇನ್ನಾಗಿ ನೀರು ಇನ್ನಾರೆ.
ರಾಜೇಶ್	ಇವರು ಸಸ್ಯಗಳಿಗೆ ಸುಕ್ಕು ಯೂಸುತಾರೆ.

ಹೆಚ್ಚಿನ ಹಾಳೆಗಳನ್ನು ಉಪಯೋಗಿಸಿ

v) ಬೀಜ ಚಿಕಿತ್ಸೆ

ಕೃಷಿಕನ ಹೆಸರು	ಬೆಳೆಯ ಹೆಸರು	ಬೀಜ ಶೇಖರಣಾ ವಿಧಾನ	ನಾಟಯ/ಬಿತ್ತುವ ಮುಂಚೆ ಬೀಜಗಳಿಗೆ ನೀಡುವ ಚಿಕಿತ್ಸೆ	ಬೀಜ ಶೇಖರಣೆಗಾಗಿ ಉಪಯೋಗಿಸುವ ವಸ್ತುಸಾಯನಿಕ/ ಚಿಕಿತ್ಸೆ

ಹೆಚ್ಚಿನ ಹಾಳೆಗಳನ್ನು ಉಪಯೋಗಿಸಿ

9) ತೋಟಗಾರಿಕೆ

i) ಗ್ರಾಮದಲ್ಲಿನ ತೋಟಗಾರಿಕಾ ಬೆಳೆಗಳು ಮತ್ತು ಅವುಗಳ ತಳಿಗಳು

(ಸೂಚನೆ: ಗ್ರಾಮದಲ್ಲಿ ಬೆಳೆಯುವ ತೆಂಗು, ಅಡಿಕೆ, ಕಾಳಮೆಣಸು, ವಿಳ್ಯದೆಲೆ, ಮಾವು, ಹಲಸು, ಬಾಳೆ, ಲಿಂಬೆಗಳು, ಸೊಪ್ಪು -ತರಕಾರಿಗಳು, ಹಸಿಮೆಣಸು, ಶುಂಟಿ, ಹಳದಿ, ಯಾಲಕ್ಕಿ, ಸ್ಥಳೀಯ ಹೂವುಗಳ ಹಾಗೂ ಇತರೆ ತೋಟಗಾರಿಕಾ ಬೆಳೆಯ ವಿವಿಧ ತಳಿಗಳನ್ನು ಬರೆಯಿರಿ)

ತೋಟಗಾರಿಕಾ ಬೆಳೆ	ತಳಿಯ ಹೆಸರು	ರೈತನ ಹೆಸರು ಮತ್ತು ವಿಳಾಸ	ಅಂದಾಜು ವಿಸ್ತೀರ್ಣ (ಎಕರೆ-ಗುಂಟಾ)
ನೀಲಂಬಿಕೆ	ಬಾಳೆ	ನಾಗಣ್ಣ ಕಾಸುಳಿ ದನವಳ್ಳಿ	1 ಎಕರೆ
ಕಿವಿ	ಕೊಂಬಿಕೆ	ಬುಕ್ಕುರಾಜ್ ಕಾಸುಳಿ ದನವಳ್ಳಿ	1 ಎಕರೆ
ವಾಯಿ	ಬಲಕೆ	ಶ್ರೀನಿವಾಸ ಕಾಸುಳಿ ದನವಳ್ಳಿ	1 ಎಕರೆ
ತಿಲಸೂರಿ	ಅಮಲಸೂರಿ	ಪುಟ್ಟರಾಯ ಕಾಸುಳಿ ದನವಳ್ಳಿ	1 ಎಕರೆ

ಹೆಚ್ಚಿನ ಹಾಳೆಗಳನ್ನು ಉಪಯೋಗಿಸಿ

ii) ತೋಟಗಾರಿಕಾ ಬೆಳೆಗಳ ವಿಶೇಷ ಗುಣಗಳು (ಪಾರಂಪರಿಕ ಬೆಳೆಗಳಿಗೆ ಆದ್ಯತೆ ನೀಡಿ)

(ಸೂಚನೆ: ಬೆಳೆಯ ವಿಶೇಷ ಗುಣಗಳನ್ನು ರೈತನು ನೀಡುವ ವಿವರಗಳನ್ನು ಬರೆಯಿರಿ)

ಬೆಳೆಯ ಹೆಸರು	ತಳಿಯ ಹೆಸರು	ಮಾಹಿತಿ ನೀಡಿದ ರೈತನ ಹೆಸರು	ವಿಶೇಷ ಗುಣಗಳು
ಝಾಳೆ	ಬಲಕಿ	ಕೆ.ವಿ.ನಿ	ಒಳ್ಳೆಯ ಪ್ರೋಟೀನ್ ನಿಗುತ್ತನೆ.
ಫಿವರೆ	ಕೊಂಬಾಳೆ	ಬುಸ್ತುಲಗ್ಗ	ಬೆಚ್ಚು ಪೋಷಕಾಂಶ ಹೊಂದಿದೆ.
ಕೊಂಬಾಳೆ	ಒಂದು ಕೊಂಬಾಳೆ	ಪುಟ್ಟರಾಯ	ಬೆಚ್ಚು ಪೋಷಕಾಂಶ ಹೊಂದಿದೆ.
ಸೇಬಂತಿಗೆ	ಒಳಗು	ನಾಗಣ್ಣ	ಸುಂದರ ಬಾಗಿರುತ್ತದೆ.

ಹೆಚ್ಚಿನ ಹಾಳೆಗಳನ್ನು ಉಪಯೋಗಿಸಿ

iii) ತೋಟಗಾರಿಕಾ ಉತ್ಪನ್ನಗಳ ಸಾಂಪ್ರದಾಯಿಕ ಸಂಸ್ಕರಣೆ ಹಾಗೂ ಸಂಗ್ರಹಣಾ ವಿಧಾನಗಳು

(ಗ್ರಾಮದಲ್ಲಿ ಬಳಕೆಯಲ್ಲಿರುವ ತೋಟಗಾರಿಕಾ ಉತ್ಪನ್ನಗಳ ಸಂಸ್ಕರಣೆ ಮತ್ತು ಸಂಸ್ಕರಣೆ ವಿಧಾನಗಳನ್ನು ವಿವರಿಸಿ)

ತೋಟಗಾರಿಕಾ ಉತ್ಪನ್ನ	ಉತ್ಪನ್ನ ಸಂಗ್ರಹಣೆ ಮತ್ತು ಸಂಸ್ಕರಣೆಯ ವಿಧಾನ
ಕೀಂಗಾ	ಒಣಗಿಸಿ ಒಣಗಿಸಿ ಮೂಡುಕುಲ್ಲ ತುಂಬಿಸಲಾಗುತ್ತದೆ.
ಫಿವರೆ	ಪೂರ್ಣಕ ಒಣಗಿಸಿ ಮೂಡುಕುಲ್ಲ ತುಂಬಿಸಲಾಗುತ್ತದೆ.
ಗೊಣ್ಣು	ಇದರ ಕಾಯನ್ನು ತೋಟಗಾರಿಕಾ ಸಂಸ್ಕರಣೆ ಮಾಡಿ ನಂಪಕ

ಹೆಚ್ಚಿನ ಹಾಳೆಗಳನ್ನು ಉಪಯೋಗಿಸಿ

ಕಚ್ಚಾ ಮೂಡುಕುಲ್ಲ ತುಂಬಿಸಲಾಗುತ್ತದೆ.

iv) ಕೈತೋಟದಲಿ (ಹಿತ್ತಲಿನಲ್ಲಿ) ತರಕಾರಿ ಬೆಳೆಸುವ (ಸ್ವಂತ ಉಪಯೋಗಕ್ಕೆ) ಕುಟುಂಬಗಳ ಮಾಹಿತಿ (ಈ ಮಾಹಿತಿಯು ಸರಾಸರಿ ಗ್ರಾಮದ 10 ಮನೆಗಳಲ್ಲಿ ಕಾಣಿಸಿರುವ ವಿವರವಾಗಿರಬೇಕು, ಬಡವ, ಶ್ರೀಮಂತ, ವಿವಿಧ ಜನಾಂಗದ ಜನರನ್ನು ಓಳಗೊಂಡಿರಬೇಕು)

ಸಂದರ್ಶನ ಮಾಡಿದ ಕುಟುಂಬದ ಹೆಸರು	ಮನೆಯ ಆವರಣದಲ್ಲಿ ತರಕಾರಿ ಬೆಳೆ ಇದೆ/ಇಲ್ಲ	ಇದ್ದರೆ, ಬೆಳೆಯುವ ತರಕಾರಿಗಳು	ಇಲ್ಲದಿದ್ದರೆ, ಮುಖ್ಯ ಕಾರಣ ತಿಳಿಸಿ
ಯುತರಾ ಮೇಗೌಡ	ಇದೆ	ಒಸನೆಕಾಯಿ, ಬೀಟಾ	
ಎಚ್. ಶಿವರಾಜ್	ಇದೆ	ನೀರು ಒಸನೆಕಾಯಿ	
ಶಿವರಾಜ್ ಅಣ್ಣೇಗೌಡ	ಇದೆ	ಒಸನೆಕಾಯಿ, ಬೀಟಾ	
ಶಿವರಾಜ್ ನಾಯಕ	ಇಲ್ಲ		ಯುರಗಿ ಕಾಣಿಸಿ
ಒಸನೆಕಾಯಿ	ಇದೆ	ಕುರುಕು ಕಾಯಿ	
ಸುಬ್ಬಣ್ಣ	ಇಲ್ಲ	ಬೀಟಾ	ಯುರಗಿ ಕಾಣಿಸಿ

ಹೆಚ್ಚಿನ ಹಾಳೆಗಳನ್ನು ಉಪಯೋಗಿಸಿ

v) ಮಾದರಿ ತೋಟಗಾರರ ಹೆಸರುಗಳು

ಮಾದರಿ ತೋಟಗಾರರು	ಇವರು ಏಕೆ ಆದರ್ಶ ತೋಟಗಾರರು
ಶ್ರೀನಿವಾಸ	ಇವರು ಎಲ್ಲೆಡೆಗೂ ಸುಸ್ಥಿರವಾದ ತೋಟಗಾರರು.
ನಾಗೇಂದ್ರ	ಇವರು ಎಲ್ಲೆಡೆಗೂ ಸುಸ್ಥಿರವಾದ ನೀರು ತೋಟಗಾರರು.
ಕುಮಾರೇಶ್	ಇವರು ಸುಸ್ಥಿರವಾದ ಸಂಸ್ಕರಣೆಯನ್ನು ನೀಡುತ್ತಾರೆ.
ಯುನುಸಾಲ್	ಇವರು ಎಲ್ಲೆಡೆಗೂ ಸುಸ್ಥಿರವಾದ ನೀರಿನ ಸಂರಕ್ಷಣೆಯನ್ನು ನೀಡುತ್ತಾರೆ.

ಹೆಚ್ಚಿನ ಹಾಳೆಗಳನ್ನು ಉಪಯೋಗಿಸಿ

vi) ಗ್ರಾಮದಲ್ಲಿರುವ ಶಾಲೆಯ ಆವರಣದಲ್ಲಿ ಕಾಣಿಸಿರುವ ಹಣ್ಣಿನ ಮರಗಳು

ಹಣ್ಣಿನ ಮರದ ಹೆಸರು	ಸಂಖ್ಯೆ
ಮೆಣಸಿನ ಮರ	5
ಗುಣ್ಣಿನ ಮರ	10
ಕಬ್ಬಿನ ಮರ	1
ನೀಲಿ ಮರ	1
ಬೀಟಾ ಮರ	1

ಹೆಚ್ಚಿನ ಹಾಳೆಗಳನ್ನು ಉಪಯೋಗಿಸಿ

vii) ಕಾಯಿ (ಹಣ್ಣು) ಹಣ್ಣಾಗಿಸಲು ಬಳಸುವ ವಿಧಾನಗಳು

ಕೃಷಿಕನ ಹೆಸರು	ಹಣ್ಣಿನ ಬೆಳೆಗಳು	ಕಾಯಿ(ಹಣ್ಣು) ಹಣ್ಣಾಗಿಸಲು ಬಳಸುವ ವಿಧಾನಗಳು
ರಾಯಚಂದ್ರ	ಬಾಳೆ	ಋಣೋಷಣೆ ಇಲ್ಲು ಯುಕ್ತವಾಗುತ್ತದೆ.
ಜೊನ್ನಪ್ಪ	ಬೋಧಿ	ಇತರಣೆ ಕುಲಿನಲ್ಲೆ ಯುಕ್ತವಾಗುತ್ತದೆ.
ಶಿವಣ್ಣ	ಕುಲಿನ	
ಶ್ಯಾಮಲೇಗೌಡ	ರಾಯಚೂರು	ಕುಲಿನಿನ ಯುಕ್ತವಾಗುತ್ತದೆ.

ಹೆಚ್ಚಿನ ಹಾಳೆಗಳನ್ನು ಉಪಯೋಗಿಸಿ

viii) ಹಣ್ಣುಗಳ ಸಂಗ್ರಹಣೆ/ಸಂರಕ್ಷಣೆ/ಸಂಸ್ಕರಣೆಯ ವಿಧಾನಗಳು

ಕೃಷಿಕನ ಹೆಸರು/ಹಣ್ಣು ಮಾರುವನ ಹೆಸರು	ಹಣ್ಣಿನ ಬೆಳೆಗಳು	ಹಣ್ಣುಗಳ ಸಂಗ್ರಹಣೆ/ಸಂರಕ್ಷಣೆ/ಸಂಸ್ಕರಣೆಯ ವಿಧಾನಗಳು	ಉಪಯೋಗ(ಸ್ವಂತ/ಮಾರಾಟಕ್ಕಾಗಿ)
ಶಿವಣ್ಣ	ಬಾಳೆ	ಋಣೋಷಣೆ ಇಲ್ಲು ಯುಕ್ತವಾಗುತ್ತದೆ.	ಯೋಗ್ಯ
ಶ್ಯಾಮಲೇಗೌಡ	ರಾಯಚೂರು	ಕುಲಿನಿನ ಯುಕ್ತವಾಗುತ್ತದೆ.	ಸ್ವಂತ
ಬೊನ್ನಪ್ಪ	ಬೋಧಿ	ಇತರಣೆ ಕುಲಿನಲ್ಲೆ ಯುಕ್ತವಾಗುತ್ತದೆ.	ಸ್ವಂತ
ಶಿವ	ಕುಲಿನ		ಸ್ವಂತ

ಹೆಚ್ಚಿನ ಹಾಳೆಗಳನ್ನು ಉಪಯೋಗಿಸಿ

10) ಮಾದರಿ ಫಾರ್ಮ್‌ಗಳು

i) ಗ್ರಾಮದಲ್ಲಿ ಮಾದರಿ ಫಾರ್ಮ್‌ಗಳನ್ನು ಹೊಂದಿರುವ ಹೆಸರನ್ನು ತಿಳಿಸಿ ಹಾಗೂ ಅವರ ಫಾರ್ಮ್‌ಗಳಲ್ಲಿರುವ ಸೌಲಭ್ಯಗಳನ್ನು a/b/c... ರಂತೆ ಗುರುತಿಸಿರಿ(✓)

ಮಾದರಿ ಫಾರ್ಮ್‌ಗಳನ್ನು ಹೊಂದಿರುವ ಹೆಸರು	ಸೌಲಭ್ಯಗಳು															
	a	b	c	d	e	f	g	h	i	j	K	l	m	n	o	P
—																
—																
—																
—																
—																
—																
—																

a. ನೀರು ಸಂರಕ್ಷಣೆ ವಿಧಾನಗಳನ್ನು ಬಳಸಿದ್ದಾರೆ

b. ಮಣ್ಣು ಸಂರಕ್ಷಣೆ ವಿಧಾನಗಳನ್ನು ಬಳಸಿದ್ದಾರೆ

c. ಪಶುಸಂಗೋಪನೆಯು ಇದೆ

d. ಜೇನು ಸಾಗಾಣಿಕೆ ಇದೆ

e. ಗೋಬರ್ ಗ್ಯಾಸ ಇದೆ

f. ಎರೆಹುಳು ಗೊಬ್ಬರ ಮಾಡುತ್ತಾರೆ

g. ಜೈವಿಕ ಕ್ರಮಿನಾಶಕಗಳನ್ನು ಬಳಸುತ್ತಾರೆ

h. ಸೋಲಾರ್ ದೀಪ, ಸೋಲಾರ್ ಡ್ರಯರ್, ಅಸ್ತ
ಒಲೆ ಬಳಸುತ್ತಾರೆ

i. ಸೊಪ್ಪಿನ ಬೇಟಾ ಹೊಂದಿರುವರು ಒಂದು ಹೆಕ್ಟರಿಗೆ
೧೦೦ ಮರಗಳನ್ನು ಹೊಂದಿದ್ದಾರೆಯೇ ? ಹಾಗೂ
ಅವುಗಳಲ್ಲಿ ಪ್ರತಿ ಎಕರೆಗೆ 15 ಜಾತಿಯ ವಿವಿಧ
ಬಗೆಯ ಮರಗಳಿವೆಯೇ ? ಹಾಗೂ ಎಕರೆಗೆ ಕನಿಷ್ಠ
40 ಮರಗಳನ್ನು ಉರುವಲು/ಸೊಪ್ಪಿಗಾಗಿ ಬಳಸದೇ
ಬೆಳೆಸಿದ್ದಾರೆಯೇ ?

j. ಉರುವಲನ್ನು ಕರಿದಿಸುವದಿಲ್ಲಾ

k. ಉರುವಲನ್ನು ಕಾಡಿನಿಂದ ತರುವದಿಲ್ಲಾ

l. ಕೃಷಿಬೆಳೆಗಳಲ್ಲಿ ಬದಲಾವಣೆ ಮಾಡುತ್ತಾರೆ(ಉದಾ :
ಭತ್ತದ ನಂತರ ಶೇಂಗಾ/ಉದ್ದು/ ಕಬ್ಬು _____)

m. ಹಸುಗಳಿಗೆ ಮೇವು ಬೆಳೆಸುತ್ತಾರೆ (ಲಭ್ಯವಿರುವ
ಮೇವು_____)

n. ಕನಿಷ್ಠ ಒಂದು ಬಗೆಯ ಸಾಂಪ್ರದಾಯಿಕ ಭತ್ತದ
ತಳಿಯನ್ನು ಬೆಳೆಸುತ್ತಾರೆ

o. ಕೋಳಿ ಸಾಕಾಣಿಕೆ ಇದೆ

p. ಮೀನಿನ ಕೃಷಿಯು ಇದೆ. ಮೀನುಗಳ ಜಾತಿ
ಹೆಸರುಗಳು_____

ಹೆಚ್ಚಿನ ಹಾಳೆಗಳನ್ನು ಉಪಯೋಗಿಸಿ

ii) ಗ್ರಾಮದಲ್ಲಿರುವ ಜೈವಿಕ ಕೃಷಿಕರು (ಕೃಷಿಯಲ್ಲಿ ಯಾವುದೇ ರಾಸಾಯನಿಕ ಗೊಬ್ಬರ ಹಾಗೂ
ಕ್ರೀಮಿನಾಶಕ ಬಳಸದೇ ಇರುವವರು)

ಜೈವಿಕ ಕೃಷಿಕನ ಹೆಸರು	ರಾಸಾಯನಿಕಗಳನ್ನು ಬಳಸದೇ ಬೆಳೆಯುವ ಬೆಳೆಯ ಹೆಸರು	ಉಪಯೋಗ- ಸ್ವಂತ /ಮಾರಾಟಕ್ಕಾಗಿ
ಅನೇಶ್	ಬೆಳೆ	ಸ್ವಂತ
ಯೋಜಯ್ಯ	ಕೋಳಿ, ದೇರೆ	ಯೋಜಯ್ಯನಿಗೆ
ಕಾಯಪ್ಪ	ಕೋಳಿ	ಸ್ವಂತ
ಕಾಯಪ್ಪ	ಕಬ್ಬು	ಸ್ವಂತ
ದೇಶನ್	ಬೆಳೆ	ಯೋಜಯ್ಯನಿಗೆ
ಗೋಪಾಲಪ್ಪ	ಕುರುಮೆಣಸು	ಯೋಜಯ್ಯನಿಗೆ

ಹೆಚ್ಚಿನ ಹಾಳೆಗಳನ್ನು ಉಪಯೋಗಿಸಿ

iii) ಜೈವಿಕ ಕ್ರಮಿನಾಶಕ ಬಳಸುವ ಕೃಷಿಕರು

ಕೃಷಿಕನ ಹೆಸರು	ಬೆಳೆಯ ಹೆಸರು	ರೋಗ/ಕ್ರಮಿ	ಜೈವಿಕ ಕ್ರೀಮಿನಾಶಕದ ವಿವರಣೆ
ಕಾಯಪ್ಪ	ಬೆಳೆ	ಕುಳು	ಕ್ರೀಮಿನಾಶಕ ಎಲ್ಲಾ ಸುತ್ತುವರಿಸುವ ಕ್ರಮ
ಯೋಜಯ್ಯ	ಕುರುಮೆಣಸು	ಕುಳು	ಕೆಗೆಯುವ ಕ್ರಮ
ನಾಗನ್	ಬೆಳೆ	ಕುಳು	ಕುಳುಗಳನ್ನು
ಬೇಶನ್	ಬೆಳೆ	ಕುಳು	ಸಸ್ಯ ಕಾಡಾಡುವ ಕ್ರಮ

ಹೆಚ್ಚಿನ ಹಾಳೆಗಳನ್ನು ಉಪಯೋಗಿಸಿ

iv) ಉಪಯೋಗಿಸುವ ಜೈವಿಕ-ಕ್ರಮಿನಾಶಕಗಳು

ಕೃಷಿಕನ ಹೆಸರು	ಬೆಳೆಗಳು	ನೀವು ಯಾವಾಗ ಜೈವಿಕ-ಕ್ರಮಿನಾಶಕಗಳನ್ನು ಸಂಪಾದಿಸುತ್ತೀರಿ?	ನೀವು ತಯಾರಿಸುವ ಜೈವಿಕ-ಕ್ರಮಿನಾಶಕಗಳ ವಿಧಾನ	ಖರ್ಚು, ಪ್ರತಿ ಎಕರೆ/ಗುಂಟೆಗೆ
ಯೂಸಪ್ಪ	ರಾಗಿ	ಫತ್ತನೆ ಯೂಸಿಸ್ತಾ	ಜೊಂಗೆ ಹಿಡ್ಡು	೨೦೦ ರೂ
ಕರಯ್ಯ	ಇಲೇಚ್ಚೆ	ಫತ್ತನೆ ಯೂಸಿಸ್ತಾ	ಕಳೆಹೇಳ್ವೆ ಡೋಳು	೬೦೦ ರೂ
ಹೊಪ್ಪೆ ಗೌಡ	ರಾಗಿ	ಫತ್ತನೆ ಯೂಸಿಸ್ತಾ	ಕಳೆಹೇಳ್ವೆ ಇಂಜಿ	೧೫೦೦ ರೂ
ರಾಜೇಶ್ವರಿ	ರಾಗಿ	ಫತ್ತನೆ ಯೂಸಿಸ್ತಾ	ಜೊಂಗೆ ಡೋಳು ಇಂಜಿ	೬೦೦ ರೂ

ಹೆಚ್ಚಿನ ಹಾಳೆಗಳನ್ನು ಉಪಯೋಗಿಸಿ

v) ಕೊಟ್ಟಿಗೆ ಗೊಬ್ಬರ/ರಸಗೊಬ್ಬರಗಳ ಬಳಸುವಿಕೆ

ಕೃಷಿಕನ ಹೆಸರು	ಬೆಳೆಯ ಹೆಸರು	ಉಪಯೋಗಿಸುವ ಗೊಬ್ಬರ	ಖರ್ಚು, ಪ್ರತಿ ಎಕರೆ/ಗುಂಟೆಗೆ	ಉಪಯೋಗಿಸುವ ರಸಗೊಬ್ಬರ	ಖರ್ಚು, ಪ್ರತಿ ಎಕರೆ/ಗುಂಟೆಗೆ
ಕೆಂಪೇಗೌಡ	ರಾಗಿ	ಕೊಟ್ಟಿಗೆ ಗೊಬ್ಬರ	೨೦೦೦	DAP	೨೬೦೦
ನೂಸಪ್ಪ	ಕೇಬ್ಬೆ	ಕೊಟ್ಟಿಗೆ ಗೊಬ್ಬರ	೬೦೦೦	14, 14, 14	1800
ಕಂ ಕೇಶ್ವ	ರಾಗಿ	ಕೊಟ್ಟಿಗೆ ಗೊಬ್ಬರ	೨೦೦೦	UREA	೨೬೦೦
ಇಲೇಚ್ಚೆ ಕೇಶ್ವ	ರಾಗಿ	ಕೊಟ್ಟಿಗೆ ಗೊಬ್ಬರ	12,000	DAP	೨800
ರಾಜೇಶ್ವರಿ ಕೇಶ್ವ	ರಾಗಿ	ಕೊಟ್ಟಿಗೆ ಗೊಬ್ಬರ	೬೦೦೦	DAP	1000

vi) ಉಪಯೋಗಿಸುವ ರಾಸಾಯನಿಕ/ಕೀಟನಾಶಕಗಳು/ಶಿಲೀಂಧ್ರನಾಶಕಗಳ ಹೆಸರು

ಕೃಷಿಕನ ಹೆಸರು	ಬೆಳೆಗಳು	ಉಪಯೋಗಿಸುವ ಕೀಟನಾಶಕ/ಶಿಲೀಂಧ್ರನಾಶಕದ ಹೆಸರು	ಯಾವುದಕ್ಕೆ	ಖರ್ಚು, ಪ್ರತಿ ಎಕರೆ/ಗುಂಟೆಗೆ
ಯೂಸಪ್ಪ	ಗೇಡೆಯಾಗಿ		ಕ್ರಿಯಿ, ಕೀಟಕ್ಕೆ	500 ₹
ಕರಯ್ಯ	ಜಡೋಳು		ಕ್ರಿಯಿ, ಕೀಟಕ್ಕೆ	300 ₹
ಇಲೇಚ್ಚೆ	ಪುರೈ		ಕ್ರಿಯಿ, ಕೀಟಕ್ಕೆ	600 ₹
ಯೂಸಪ್ಪ	ಕಡಲೆ		ಕ್ರಿಯಿ, ಕೀಟಕ್ಕೆ	700 ₹

11) ಪಶುಸಂಗೋಪನೆ

i. ನಿಮ್ಮ ಗ್ರಾಮದಲ್ಲಿ ದನ-ಕರುಗಳನ್ನು ಸಾಕುವ ಕನಿಷ್ಠ 5 ಮನೆಗಳಿಗೆ ಸಂದರ್ಶನ ಮಾಡಿ ಬರೆಯಿರಿ

ದನ-ಕರುಗಳನ್ನು ಸಾಕುವವರ ಹೆಸರು	ದನದ ತಳಿಯ ಹೆಸರು	ಒಟ್ಟು ಸಂಖ್ಯೆ
ಯೂರಿಯು	1. ನಾಣಿ ಚನುಗುಳು	15-20
ನಾಣಿ	2. ನಾಣಿ ಚನುಗುಳು	30-40
ಶ್ರೀನಿವಾಸ	3. ನಾಣಿ ಚನುಗುಳು	45-50
ಬೋವಣ್ಣ	4. ನಾಣಿ ಚನುಗುಳು	25-30
ಈ	ಎತ್ತಿನ ತಳಿಯ ಹೆಸರು	
ಬೋಕೇಶ	1. ನೇಯು ಐತ್ತು	2
ಕರಿಯು	2. ನಾಣಿ ಚನು	4
ಕಿರಣ್ಣ	3. ನಾಣಿ ಚನು	1

ಹೆಚ್ಚಿನ ಹಾಳೆಗಳನ್ನು ಉಪಯೋಗಿಸಿ

ii. ನಿಮ್ಮ ಗ್ರಾಮದಲ್ಲಿ ಎಮ್ಮೆಗಳನ್ನು ಸಾಕುವ ಕನಿಷ್ಠ 5 ಮನೆಗಳಿಗೆ ಸಂದರ್ಶನ ಮಾಡಿ ಬರೆಯಿರಿ

ಎಮ್ಮೆಯನ್ನು ಸಾಕುವವರ ಹೆಸರು	ಎಮ್ಮೆಯ ತಳಿಯ ಹೆಸರು	ಒಟ್ಟು ಸಂಖ್ಯೆ
	1.	
	2.	
	3.	
	4.	
	ಕೋವದ ತಳಿಯ ಹೆಸರು	
	1.	
	2.	
	3.	

ಹೆಚ್ಚಿನ ಹಾಳೆಗಳನ್ನು ಉಪಯೋಗಿಸಿ

iii. ನಿಮ್ಮ ಗ್ರಾಮದಲ್ಲಿ ಕುರಿ ಸಾಕುವ ಕನಿಷ್ಠ 5 ಮನೆಗಳಿಗೆ ಸಂದರ್ಶನ ಮಾಡಿ ಬರೆಯಿರಿ

ಕುರಿಯನ್ನು ಸಾಕುವವರ ಹೆಸರು	ಕುರಿಯ ತಳಿಯ ಹೆಸರು	ಒಟ್ಟು ಸಂಖ್ಯೆ
ನಣ್ಣದ	ಕಿರಿ ಗಾಬಲು	8
ಕರಿಯು	ಬುಲೆಸ್ಕಿ ಬೇಳೆ	20
ಬುಲೆಸ್ಕಿ	ಬುಲೆಸ್ಕಿ ಕುರಿ	15
ಇಳಿಯಬೆಣ್ಣೆ	ನಾಣಿ ಕುರಿ	9

iv. ನಿಮ್ಮ ಗ್ರಾಮದಲ್ಲಿ ಆಡು ಸಾಕುವ ಕನಿಷ್ಠ 5 ಮನೆಗಳಿಗೆ ಸಂದರ್ಶನ ಮಾಡಿ ಬರೆಯಿರಿ

ಆಡುಯನ್ನು ಸಾಕುವವರ ಹೆಸರು	ಆಡುಯ ತಳಿಯ ಹೆಸರು	ಬಟ್ಟು ಸಂಖ್ಯೆ
ಇಲಯ್ಯ	ಗಾಣ ಆಡು	೨೨
ಬೋಯ್ಯ	ನಾಣ ಆಡು	೨೦
ಕಾಯಲೇಗೌಡ	ನೀಲಿ ಆಡು	೮
ಕೊಪ್ಪ	ನಾಣ ಆಡು	೩೦
ಗಣಪ್ಪ	ನಾಣ ಆಡು	೧೨

v. ನಿಮ್ಮ ಗ್ರಾಮದಲ್ಲಿ ಕೋಳಿ ಸಾಕುವ ಕನಿಷ್ಠ 5 ಮನೆಗಳಿಗೆ ಸಂದರ್ಶನ ಮಾಡಿ ಬರೆಯಿರಿ

ಕೋಳಿ ಸಾಕುವವರ ಹೆಸರು	ಕೋಳಿಯ ತಳಿಯ ಹೆಸರು	ಬಟ್ಟು ಸಂಖ್ಯೆ
ಬೋಯ್ಯ	ಗಿಣಿ	೮
ಗಣಪ್ಪ	ನಾಣ ಕೋಳಿ	೨
ಕಿವಲೇಗೌಡ	ಇತರ ಕೋಳಿ	೨
ಕೊಪ್ಪ	ನಾಣ ಕೋಳಿ	೧೨
ಕಿವಲೇಗೌಡ	ಇತರ ಕೋಳಿ	೧೫

vi. ಮೇವಿನ ಲಭ್ಯತೆ (ನಿಮ್ಮ ಗ್ರಾಮದಲ್ಲಿ ದನಕರುಗಳನ್ನು ಸಾಕುವ ಕನಿಷ್ಠ 5 ಮನೆಗಳಿಗೆ ಸಂದರ್ಶನ ಮಾಡಿ ಬರೆಯಿರಿ)

ದನ-ಕರುಗಳನ್ನು ಸಾಕುವವರ ಹೆಸರು	ಸ್ವಂತ ತೋಟ- ಗದ್ದೆಗಳಲ್ಲಿ ಸಿಗುವ ಹಸಿ ಹುಲ್ಲು ಮತ್ತು ಸೊಪ್ಪುಗಳ ಪ್ರಮಾಣ ಪ್ರತಿ ದಿನ/ತಿಂಗಳು/ ವರ್ಷ	ಹಸಿ ಹುಲ್ಲನ್ನು ಇತರರಿಂದ ಕರೀದಿಸುವ ಪ್ರಮಾಣ	ಸ್ವಂತ ತೋಟ- ಗದ್ದೆಗಳಲ್ಲಿ ಸಿಗುವ ಬಣ ಹುಲ್ಲಿನ ಪ್ರಮಾಣ	ಬಣ ಹುಲ್ಲನ್ನು ಇತರರಿಂದ ಕರೀದಿಸುವ ಪ್ರಮಾಣ
ಬುಲಯ್ಯ	೨ ಕಂಕಿ	—	೨ ಕಂಕಿ	—
ನಾಸು	೩ ಕಂಕಿ	—	೩ ಕಂಕಿ	—
ಶ್ರೀನಿವಾಸ	೧ ಕಂಕಿ	—	೪ ಕಂಕಿ	—
ಕೊಪ್ಪ	೧ ಕಂಕಿ	—	೧ ಕಂಕಿ	—
ಬೋಯ್ಯ	೪ ಕಂಕಿ	—	೧ ಕಂಕಿ	—

* ಬಣ ಹುಲ್ಲು ಅಂದರೆ- ಭತ್ತದ ಹುಲ್ಲು, ಜೋಳದ ಹುಲ್ಲು ಇತ್ಯಾದಿ)

vii. ನಿಮ್ಮ ಗ್ರಾಮದಲ್ಲಿ ಹುಲ್ಲು(ಹಸಿ / ಒಣ) ಮಾರುವವರ ಕನಿಷ್ಠ 5 ಮನೆಗಳಿಗೆ ಸಂದರ್ಶನ ಮಾಡಿ ಬರೆಯಿರಿ

ಸಂದರ್ಶನ ಮಾಡಿದ ಕೃಷಿಕನ ಹೆಸರು	ವರ್ಷದಲ್ಲಿ ಮಾರುವ ಹಸಿ ಹುಲ್ಲಿನ ಪ್ರಮಾಣ	ವರ್ಷದಲ್ಲಿ ಮಾರುವ ಒಣ ಹುಲ್ಲಿನ ಪ್ರಮಾಣ
ಇಲೇಶ್	—	100 ಕೋರಿ
ಬಿಳೇಶ್	—	50 ಕೋರಿ
ಸುನಿಲ್	—	25 ಕೋರಿ
ಇನ್ದ್ರಾಜಿ	—	10 ಕೋರಿ
ಇನ್ದ್ರಾಜಿ	—	75 ಕೋರಿ

viii. ಪರ ಊರಿನಿಂದ ಹುಲ್ಲು (ಹಸಿ / ಒಣ) ಖರೀದಿಸಿ ದನ-ಕರುಗಳನ್ನು ಸಾಕುವವರು (ಜಮೀನು ಇದ್ದ ಹಾಗೂ ಜಮೀನು ಇಲ್ಲದೇ ಇದ್ದರು ದನ-ಕರುಗಳನ್ನು ಸಾಕುವವರ ಕನಿಷ್ಠ 5 ಮನೆಗಳಿಗೆ ಸಂದರ್ಶನ ಮಾಡಿ ಬರೆಯಿರಿ)

ಸಂದರ್ಶನ ಮಾಡಿದ ದನ-ಕರುಗಳನ್ನು ಸಾಕುವವರ ಹೆಸರು	ಹಸಿ ಹುಲ್ಲನ್ನು ತರಿಸುವ ಪರ ಊರಿನ ಹೆಸರು(ಗ್ರಾಮ/ ತಾಲೂಕು)	ಒಣ ಹುಲ್ಲನ್ನು ತರಿಸುವ ಪರ ಊರಿನ ಹೆಸರು(ಗ್ರಾಮ/ ತಾಲೂಕು)
ಯುಕ್ತೇಶ್	—	ಉಲ್ಲೇಶ್ / ಕನಕಪುರ
ಬಾಲಕಿ	—	ಇನ್ದ್ರಾಜಿ / ಕನಕಪುರ
ಬಾಲಕಿ	—	ಇನ್ದ್ರಾಜಿ / ಕನಕಪುರ

ix. ಹಾಲು ಉತ್ಪಾದನೆ (ಜಮೀನು ಇದ್ದ ಹಾಗೂ ಜಮೀನು ಇಲ್ಲದೇ ಇದ್ದರು ದನ-ಕರುಗಳನ್ನು ಸಾಕುವವರ ಕನಿಷ್ಠ 5 ಮನೆಗಳಿಗೆ ಸಂದರ್ಶನ ಮಾಡಿ ಬರೆಯಿರಿ)

ಸಂದರ್ಶನ ಮಾಡಿದ ಹಾಲು ಉತ್ಪಾದಕರ ಹೆಸರು	ಹಾಲು ಉತ್ಪಾದನೆಯ ಸರಾಸರಿ ಪ್ರತಿ ದಿನಕ್ಕೆ ಗುರುತಿ
ಯುಕ್ತೇಶ್	< 1 ಲೀ / 1-2 / 2-4 / 4-8 / 8-16 / > 16 ಲೀ
ಇನ್ದ್ರಾಜಿ	< 1 ಲೀ / 1-2 / 2-4 / 4-8 / 8-16 / > 16 ಲೀ
ಇನ್ದ್ರಾಜಿ	< 1 ಲೀ / 1-2 / 2-4 / 4-8 / 8-16 / > 16 ಲೀ
ಇನ್ದ್ರಾಜಿ	< 1 ಲೀ / 1-2 / 2-4 / 4-8 / 8-16 / > 16 ಲೀ
ಇನ್ದ್ರಾಜಿ	< 1 ಲೀ / 1-2 / 2-4 / 4-8 / 8-16 / > 16 ಲೀ

X. ಹಾಲು ಸಂಸ್ಕರಣೆ/ಮಾರಾಟ (ಗುರುತಿಸಿ) (ಕನಿಷ್ಠ 5 ಮನೆಗಳಿಗೆ ಸಂದರ್ಶನ ಮಾಡಿ ಬರೆಯಿರಿ)

ಸಂದರ್ಶನ ಮಾಡಿದ ಹಾಲು ಉತ್ಪಾದಕರ ಹೆಸರು	ಹಾಲಿನ ಬಳಕೆಗುಪಯೋಗ			
	ಮನೆ ಬಳಕೆಗೆ	ಡೇರಿಗೆ ಮಾರಲು	ಗ್ರಾಮದ ಜನರಿಗೆ ಮಾರಲು	ಹಾಲಿನ ಉತ್ಪನ್ನಗಳನ್ನು ಮಾಡಿ ಮಾರಲು(ಹೆಸರಿಸಿ) ಉದಾ: ಬೆಣ್ಣೆ,ತುಪ್ಪಾ ಇತ್ಯಾದಿ
ಯುತ್ಯು		✓		
ಸಣ್ಣು		✓		
ಕಂಠು	✓			
ಯೂನು			✓	
ಯೂನು		✓		

xi. ಸಗಣಿಯ ಉತ್ಪಾದನೆ (ಕನಿಷ್ಠ 5 ಮನೆಗಳಿಗೆ ಸಂದರ್ಶನ ಮಾಡಿ ಬರೆಯಿರಿ)

ಸಂದರ್ಶನ ಮಾಡಿದ ದನ-ಕರುಗಳನ್ನು ಸಾಕುವರ ಹೆಸರು	ದನ-ಕರುಗಳ ಸಂಖ್ಯೆ	ಒಂದು ದಿನದಲ್ಲಿ ಸಿಗುವ ಸಗಣಿ ಪ್ರಮಾಣ (ಬುಟ್ಟಿಗಳು)
ಯೂನು	15-20	10
ಸಾಸು	30-40	15
ಯೂನು	25-30	17
ಶ್ರೀನಿವಾಸ	45-50	20
ಶ್ರೀವಲ್ಲ	10	5

xii. ಸಗಣಿಯ ಬಳಕೆ (ಉಪಯೋಗಗಳು) (ಕನಿಷ್ಠ 5 ಮನೆಗಳಿಗೆ ಸಂದರ್ಶನ ಮಾಡಿ ಬರೆಯಿರಿ)

ಸಂದರ್ಶನ ಮಾಡಿದ ದನ-ಕರುಗಳನ್ನು ಸಾಕುವವರ ಹೆಸರು	ತಮ್ಮ ಸ್ವಂತ ಜಮೀನಿಗೆ ಬಳಸಲು ಸಿಗುವ ಸಗಣಿ ಪ್ರಮಾಣ (ಬುಟ್ಟಿಗಳು)	ಮಾರಾಟ ಮಾಡಿದ ಸಗಣಿ ಪ್ರಮಾಣ (ಬುಟ್ಟಿಗಳು)	ನಿವೃತ್ತ ಗೋಬರ್ ಗ್ಯಾಸ್ ಹೊಂದಿದ್ದರೆ ಅದರ ಗಾತ್ರ/ಕೆಪಾಸಿಟಿ	ಗೋಬರ್ ಗ್ಯಾಸ್ನ ಬಳಕೆ (ಅಡುಗೆಗೆ ಸೇರಿಕೆ/ಇತರೆ)	ದಿನಕ್ಕೆ ಗೋಬರ್ ಗ್ಯಾಸ್ಗೆ ಬಳಸುವ ಸಗಣಿಯ ಪ್ರಮಾಣ (ಬುಟ್ಟಿಗಳು)
ವೆಂಕಟೇಶ್	2 ಬುಟ್ಟಿಗಳೇಡೆ	1 ಬುಟ್ಟಿ	ಗೋಬರ್	ಗೋಬರ್	ಗೋಬರ್
ವೆಂಕಟೇಶ್	4 ಬುಟ್ಟಿಗಳೇಡೆ	3 ಬುಟ್ಟಿಗಳೇಡೆ	—	—	—
ಕೊಂಕಣ್ಣ	3 ಬುಟ್ಟಿಗಳೇಡೆ	1/2 ಬುಟ್ಟಿಗಳೇಡೆ	—	—	—
ರಾಜೇಶ್	2 ಬುಟ್ಟಿಗಳೇಡೆ	1 ಬುಟ್ಟಿಗಳೇಡೆ	—	—	—

xiii. ದನ-ಕರುಗಳನ್ನು ಸಾಕುವುದರಲ್ಲಿರುವ ಇಂದಿನ ಸಮಸ್ಯೆಗಳು

(ಸಂದರ್ಶನ ಮಾಡಿದ ದನ-ಕರುಗಳನ್ನು ಸಾಕುವರ ಹೆಸರು ಬರೆದು ಅವುಗಳ ಸಮಸ್ಯೆಗಳ ಪಟ್ಟಿಮಾಡಿ)

ಬೇನಿಗೆ ಕಾಳೂ ಜಿಡ್ಡಿನ ನೀರಿನ ಸಮಸ್ಯೆ ದನ-ಕರುಗಳು
ಹಿರಿ ಕೊಟ್ಟಿನ ಕಾಲ-ವಾಯು ಕ್ರೋಧ ಸಮಸ್ಯೆ.

xiv. ದನಕರುಗಳನ್ನು ಸಾಕುವ ಬಗೆಗೆ ನೀಡುವ ಸಲಹೆಗಳ ಪಟ್ಟಿ ಮಾಡಿ. (ಮೇವು, ಹಾಲು ಮಾರಾಟ, ಗೋಬರ್ ಗ್ಯಾಸ್ ಇತ್ಯಾದಿ)

(ಸಂದರ್ಶನ ಮಾಡಿದ ದನ-ಕರುಗಳನ್ನು ಸಾಕುವರ ಹೆಸರು ಬರೆದು ಅವುಗಳ ಸಮಸ್ಯೆಗಳ ಪಟ್ಟಿಮಾಡಿ)

೧೫ ಕೋಟಿ = ಬೇರೆ ಪ್ರಕ್ರಿಯೆ ತೋಡುಗುಡ್ಡನಿಂದ ಸಾಕಲು ಸಮಸ್ಯೆ.
೪೫ ಕೋಟಿ = ಕೋಳಿ ಒಂಗಡಿ ಯುಗಿನ್ದಿಂದ ಸಾಕಲು ಸಮಸ್ಯೆ.

12) ಜೇನು ಸಾಕಾಣಿಕೆ/ಸಂಗ್ರಹಣೆ

i. ಗ್ರಾಮದಲ್ಲಿ ಕಾಡಿನ ಜೇನು ಸಾಕಾಣಿಕೆ

ಸಂದರ್ಶನ ಮಾಡಿದ ಜೇನು ಸಂಗ್ರಹಿಸುವವರ ಹೆಸರು	ಸಂಗ್ರಹಿಸಿದ ಜೇನಿನ ಹೆಸರು	ಸಂಗ್ರಹಿಸಿದ ಪ್ರಮಾಣ/ವರ್ಷಕ್ಕೆ	ಮಾರಾಟ ಮಾಡಿದ ಜೇನಿನ ಪ್ರಮಾಣ	ಸಂಗ್ರಹಿಸಿದ ತಿಂಗಳುಗಳು

ಹೆಚ್ಚಿನ ಹಾಳೆಗಳನ್ನು ಉಪಯೋಗಿಸಿ

ii. ಗ್ರಾಮದಲ್ಲಿ ಜೇನು ಸಾಕಾಣಿಕೆ

ಜೇನು ಸಾಕಾಣಿಕೆಯ ರೈತನ ಹೆಸರು	ಜೇನು ಡಬ್ಬಿಗಳ ಸಂಖ್ಯೆ	ಸಂಗ್ರಹಿಸಿದ ಪ್ರಮಾಣ/ವರ್ಷಕ್ಕೆ	ಮಾರಾಟ ಮಾಡಿದ ಜೇನಿನ ಪ್ರಮಾಣ

xiii. ದನ-ಕರುಗಳನ್ನು ಸಾಕುವುದರಲ್ಲಿರುವ ಇಂದಿನ ಸಮಸ್ಯೆಗಳು

(ಸಂದರ್ಶನ ಮಾಡಿದ ದನ-ಕರುಗಳನ್ನು ಸಾಕುವರ ಹೆಸರು ಬರೆದು ಅವುಗಳ ಸಮಸ್ಯೆಗಳ ಪಟ್ಟಿಮಾಡಿ)

ಬೇಸಿಗೆ ಕಾಲದ ಜಿಡ್ಡಿನ ನೀರಿನ ಸಮಸ್ಯೆ ನನ - ಕರುಗಳು
ಹಿತ್ತಿ ಜಿಡ್ಡಿನ ಕಾಲ - ಬಾಬಿ ಕೋಗದ ಸಮಸ್ಯೆ

xiv. ದನಕರುಗಳನ್ನು ಸಾಕುವ ಬಗೆಗೆ ನೀಡುವ ಸಲಹೆಗಳ ಪಟ್ಟಿ ಮಾಡಿ. (ಮೇವು, ಹಾಲು ಮಾರಾಟ, ಗೋಬರ್ ಗ್ಯಾಸ್ ಇತ್ಯಾದಿ)

(ಸಂದರ್ಶನ ಮಾಡಿದ ದನ-ಕರುಗಳನ್ನು ಸಾಕುವರ ಹೆಸರು ಬರೆದು ಅವುಗಳ ಸಮಸ್ಯೆಗಳ ಪಟ್ಟಿಮಾಡಿ)

ಬೇಸಿಗೆಯಲ್ಲಿ ನೀರು ಕಡಿಗೊಳ್ಳುತ್ತದೆ. ಬೇಸಿಗೆಯಲ್ಲಿ ಮೇವು ಸಿಕ್ಕುತ್ತಿಲ್ಲ.
ಕೃಷಿ ಕ್ಷೇತ್ರಗಳು ಮತ್ತು ನೀರುಕುಡಿಯಲು ತಗ್ಗಿ ಲೇಲಿ ಕಡ್ಡಿಸಬೇಕು.
ಬೇಸಿಗೆಯಲ್ಲಿ ಕೊಡಗಿ ಕೊಂಡಕಿ ಕವಲರುಗಳನ್ನು ವಾಕಲು ಕಷ್ಟವಾಗಿದೆ.

12) ಜೇನು ಸಾಕಾಣಿಕೆ/ಸಂಗ್ರಹಣೆ

i. ಗ್ರಾಮದಲ್ಲಿ ಕಾಡಿನ ಜೇನು ಸಂಗ್ರಹಣೆ

ಸಂದರ್ಶನ ಮಾಡಿದ ಜೇನು ಸಂಗ್ರಹಿಸುವವರ ಹೆಸರು	ಸಂಗ್ರಹಿಸಿದ ಜೇನಿನ ಹೆಸರು	ಸಂಗ್ರಹಿಸಿದ ಪ್ರಮಾಣ/ವರ್ಷಕ್ಕೆ	ಮಾರಾಟ ಮಾಡಿದ ಜೇನಿನ ಪ್ರಮಾಣ	ಸಂಗ್ರಹಿಸಿದ ತಿಂಗಳುಗಳು

ಹೆಚ್ಚಿನ ಹಾಳೆಗಳನ್ನು ಉಪಯೋಗಿಸಿ

ii. ಗ್ರಾಮದಲ್ಲಿ ಜೇನು ಸಾಕಾಣಿಕೆ

ಜೇನು ಸಾಕಾಣಿಕೆಯ ರೈತನ ಹೆಸರು	ಜೇನು ಡಬ್ಬಿಗಳ ಸಂಖ್ಯೆ	ಸಂಗ್ರಹಿಸಿದ ಪ್ರಮಾಣ/ವರ್ಷಕ್ಕೆ	ಮಾರಾಟ ಮಾಡಿದ ಜೇನಿನ ಪ್ರಮಾಣ

iii. ಗ್ರಾಮದಲ್ಲಿ ಸಿಗುವ ಜೀನಿನ ಬಗೆಗಳು/ವಿಧಗಳ ಬಗ್ಗೆ ಪಟ್ಟಿಮಾಡಿ (ಮಾಹಿತಿ ನೀಡಿದ ವ್ಯಕ್ತಿಯ ಹೆಸರನ್ನು ಸೇರಿಸಿ)

iv. ಜೀನಿನ ಹೆಚ್ಚಿನ ಇಳುವರಿಗೆ ಪೂರಕವಾಗಿರುವ ವಿವಿಧ ಹೂ ಸಸ್ಯಗಳ ಬಗ್ಗೆ ಪಟ್ಟಿಮಾಡಿ (ಮಾಹಿತಿ ನೀಡಿದ ವ್ಯಕ್ತಿಯ ಹೆಸರನ್ನು ಸೇರಿಸಿ)

v. ಜೀನಿನ ಹೆಚ್ಚಿನ ಇಳುವರಿಗೆ ಗ್ರಾಮಸ್ಥರ ಸಲಹೆಗಳ ಪಟ್ಟಿಮಾಡಿ (ಸಂದರ್ಶನ ಮಾಡಿದ ವ್ಯಕ್ತಿಯ ಹೆಸರನ್ನು ಸೇರಿಸಿ)

vi. ಗ್ರಾಮದಲ್ಲಿ ಜೀನು ಸಾಕಾಣಿಕೆಯ ತರಬೇತಿ ಪಡೆದ ಜನರ ಹೆಸರುಗಳು ಹಾಗೂ ತರಬೇತಿ ನೀಡಿದ ಸಂಸ್ಥೆಯ ಹೆಸರನ್ನು ಸಂಗ್ರಹಿಸಿ

vii. ವಿವಿಧ ಬಗೆಯ ಜೀನಿನಲ್ಲಿರುವ ಔಷಧಿ ಗುಣಗಳ ಬಗ್ಗೆ ಗ್ರಾಮಸ್ಥರಲ್ಲಿರುವ ಮಾಹಿತಿಯನ್ನು ಸಂಗ್ರಹಿಸಿ

ಶ್ರೀ ಶಾರದ ಪ್ರೌಢಶಾಲೆ
ಕೋಡಿಹಳ್ಳಿ, ಕನಕಪುರ ತಾ||
ರಾಮನಗರ ಜಿಲ್ಲೆ - 562 119

ಶ್ರೀ ಶಾರದ ಪ್ರೌಢಶಾಲೆ
ಕೋಡಿಹಳ್ಳಿ, ಕನಕಪುರ ತಾ||
ರಾಮನಗರ ಜಿಲ್ಲೆ - 562 119



CENTRE FOR ECOLOGICAL SCIENCES

Centre For Ecological Sciences
Indian Institute of Science, Bangalore-12

E-Mail: cestvr@ces.iisc.ernet.in
Phone: 080-22933099; 23600985

Telephone: 91-08386-223426, 09342470560 (Dr.Prakash Mesta)
E Mail: cestvr@ces.iisc.ernet.in, mdschandra@yahoo.com,
prakashhonnavar@gmail.com
Web URL : [http:// ces.iisc.ernet.in/energy/welcome.html](http://ces.iisc.ernet.in/energy/welcome.html)

DR. T. V. RAMACHANDRA/DR. M. D. SUBASH CHANDRAN

CES/TVR/CCP/ /2019

“ನಮ್ಮ ಗ್ರಾಮದ ಜೀವವೈವಿಧ್ಯತೆಯ ದಾಖಲಾತಿ”

ದಾಖಲಾತಿ ನಮೂನೆ ತುಂಬುವಾಗ ಸ್ಪರ್ಧಿಗಳಿಗೆ ಸೂಚನೆಗಳು

- 1) ವಿದ್ಯಾರ್ಥಿ/ನಿ ಗಳು ಆಯಾ ಶಿಕ್ಷಣ ಸಂಸ್ಥೆಯ ಶಿಕ್ಷಕ/ಕಿರಿಂದ ಮಾರ್ಗದರ್ಶನ ತೆಗೆದುಕೊಳ್ಳಬೇಕು.
- 2) ಈ ಬಗ್ಗೆ ಹೆಚ್ಚಿನ ಮಾಹಿತಿ ಹಾಗೂ ವಿವರಗಳಿಗೆ ವಿದ್ಯಾರ್ಥಿ/ನಿ ಅಥವಾ ಶಿಕ್ಷಕ/ಕಿ ನಮ್ಮ ವಿಳಾಸಕ್ಕೆ ಸಂಪರ್ಕಿಸಬಹುದು.
- 3) ವಿದ್ಯಾರ್ಥಿ/ವಿದ್ಯಾರ್ಥಿನಿಯರು ಗ್ರಾಮವಾರು ೨ ಸದಸ್ಯರ ಗುಂಪುಗಳಾಗಿ ಅಥವಾ ವೈಯಕ್ತಿಕವಾಗಿ ಗ್ರಾಮವನ್ನು ಆಯ್ಕೆ ಮಾಡಬಹುದು.
- 4) ಒಂದು ಶಿಕ್ಷಣ ಸಂಸ್ಥೆಯು ಹಲವಾರು ಗ್ರಾಮಗಳನ್ನು ಆಯ್ಕೆ ಮಾಡಿಕೊಳ್ಳಬಹುದು.
- 5) ವಿದ್ಯಾರ್ಥಿ/ವಿದ್ಯಾರ್ಥಿನಿಯರಿಗೆ ತಮ್ಮ ರಜಾದಿನಗಳಲ್ಲಿ ವರದಿಯನ್ನು ತಯಾರಿಸಲು ಸಲಹೆಯನ್ನು ನೀಡಬೇಕು.
- 6) ಜೀವವೈವಿಧ್ಯತೆಯ ದಾಖಲಾತಿ ನಮೂನೆ ತುಂಬಿ ತಲುಪಿಸಬೇಕು.
- 7) ಎಲ್ಲಾ ಉತ್ತಮ ಗ್ರಾಮ ವರದಿಯೊಪ್ಪಿಸಿದ ವಿದ್ಯಾರ್ಥಿಗಳಿಗೆ ಚರ್ಚೆಗೆ/ಪ್ರಾತ್ಯಕ್ಷಿಕೆಗೆ ಆಹ್ವಾನಿಸಲಾಗುವುದು.
- 8) ತಾಲೂಕಾ ಮಟ್ಟದಲ್ಲಿ /ತರಗತಿ ಮಟ್ಟದಲ್ಲಿ ಆಯ್ಕೆಯಾದ ವಿದ್ಯಾರ್ಥಿಗಳಿಗೆ ಅವರು ಸಲ್ಲಿಸಿದ ಗ್ರಾಮ ವರದಿಯ ಪರಿಷ್ಕರಣೆಗೆ ಅವಕಾಶ ನೀಡಲಾಗುವುದು.
- 9) ಅಂತಿಮ ಪ್ರಾತ್ಯಕ್ಷಿಕೆಯನ್ನು(ಸ್ಪರ್ಧೆ) ಫೆಬ್ರವರಿ 22 ರಂದು ನೀಡಬೇಕಾಗುತ್ತದೆ.
- 10) ಎಲ್ಲಾ ವರದಿಗಳನ್ನು “ಮಾಡೂ” ಪ್ಯಾಜೆಟ್ ನಲ್ಲಿ ಬರುವ ಶಿಕ್ಷಕರಿಗೆ ತಲುಪಿಸತಕ್ಕದ್ದು.

ಜೀವವೈವಿಧ್ಯತೆಯ ದಾಖಲಾತಿ ನಮೂನೆ ತುಂಬಿ
ಕಳುಹಿಸಬೇಕಾದ ವಿಳಾಸ :

ಹೆಚ್ಚಿನ ವಿವರಕ್ಕಾಗಿ ಸಂಪರ್ಕಿಸಬೇಕಾದ ವಿಳಾಸ :

Organised by

Ramakrishna Mission, Shivanahalli
and
Project MaaDoo

1
Asst. Mistress
S.S.H.S. Kodihally

ಶ್ರೀ ಶಾರದ ಪ್ರೌಢಶಾಲೆ

ಕೋಡೀಪಲ್ಲಿ, ಕನಕಪುರ ತಾ||

ರಾಮನಗರ ಜಿಲ್ಲೆ 562 119

ಭಾಗ - 3

ನಮ್ಮ ಗ್ರಾಮದ ಜೀವವೈವಿಧ್ಯತೆಯ ದಾಖಲಾತಿ ನಮೂನೆ

ಗ್ರಾಮ ಎಂದರೆ "ಕಂದಾಯ ಗ್ರಾಮ" (Revenue village)

(ಸಂಗ್ರಹಣೆ ಪ್ರೌಢಶಾಲೆ / ಕಾಲೇಜು)

ಗ್ರಾಮದ ಹೆಸರು: ಕಾಡುಳಿಯನಹಳ್ಳಿ	ಶಾಲೆಯ ಹೆಸರು: ಶ್ರೀ ಶಾರದ ಪ್ರೌಢಶಾಲೆ
ಪಂಚಾಯತಿಯ ಹೆಸರು: ಕೊಟ್ಟನಗಿರಿಯನಹಳ್ಳಿ	ಉಸ್ತುವಾರಿ ಶಿಕ್ಷಕ/ಕಿ: S. ಉಯತಿ
ತಾಲೂಕು: ಕನಕಪುರ ಪಿನ್ ಕೋಡ್: 562 119	ಮೊಬೈಲ್ ನಂ: 99 8004 97 88
ವಿದ್ಯಾರ್ಥಿಗಳ ಹೆಸರು: ಅನೋದ ಕುಮಾರ್ A 8th ಅಕಾಶ್. P 8th	ವಿಳಾಸ: S. ಉಯತಿ ಸುಳಿ ಕಟ್ಟೆ ಶ್ರೀ ಶಾರದ ಪ್ರೌಢಶಾಲೆ ಕೋಡೀಪಲ್ಲಿ ಕನಕಪುರ HM ಮೊಬೈಲ್ ನಂ: 96118 5474

* ಒಂದು ಗ್ರಾಮದ ದಾಖಲಾತಿ ಪುಸ್ತಕ ತಯಾರಿಕೆಯಲ್ಲಿ ಒಂದು ಅಥವಾ ಎರಡು ವಿದ್ಯಾರ್ಥಿಗಳು ಭಾಗವಹಿಸಬಹುದು.

* ಬೇಕಾದಲ್ಲಿ ಹೆಚ್ಚಿನ ಹಾಳೆಗಳನ್ನು ಉಪಯೋಗಿಸಬಹುದು

prabhakar, b
najak
@ gmail. com.

13) ಸಹಕಾರ

i) ಗ್ರಾಮದ/ಪಂಚಾಯತಿಯ ಸಹಕಾರ ಸಂಘಗಳು

ಸಹಕಾರ ಸಂಘದ ಹೆಸರು, ವಿಳಾಸ	ಕಾರ್ಯ ವಿಶೇಷತೆಗಳು
ದಾಳಿನ ಉತ್ತಮನಾ ಸಹಕಾರ ಸಂಘ	ಹಾಲು ಮಾರಾಟ ಹಾಲು ಉತ್ಪಾದನೆ ಮಾರಾಟ
ಅಂಬಾದ್ರೆ ಸಹಕಾರ ಸಂಘ	ಶಾಲಾ ಅಧ್ಯಾಪಕಿಗಳಿಗೆ ಬಸ್ಸು ಅರ್ಜಿ
ಕುರುಬರ ಸಹಕಾರ ಸಂಘ	ಶಾಲಾ ಅಧ್ಯಾಪಕಿಗಳಿಗೆ ರಾಜ್ಯಯಾತ್ರೆ ಅರ್ಜಿ
ನೋಡ ಹೇವ ಸಹಕಾರ ಸಂಘ	ಬಡ ಅಧ್ಯಾಪಕಿಗಳಿಗೆ ಪ್ರಸಿದ್ಧ ಸಹಕಾರ

ಹೆಚ್ಚಿನ ಹಾಳೆಗಳನ್ನು ಉಪಯೋಗಿಸಿ

ii) ಗ್ರಾಮದ ಸ್ವ-ಸಹಾಯ ಸಂಘಗಳು/ಸ್ತ್ರೀ ಶಕ್ತಿ ಸಂಘಗಳು

ಸ್ವ-ಸಹಾಯ ಸಂಘದ ಹೆಸರು, ವಿಳಾಸ	ಕಾರ್ಯ ವಿಶೇಷತೆಗಳು
ಶ್ರೀ ಬೆಂಗಳೂರು ಶ್ರೀ ರಾಜಿ ಸಂಘ	ಶ್ರೀಯುಕ್ತೆ ದನ ಸಹಾಯ ಸಂಘ
ಶ್ರೀ ಕೆಂಪುಳು ಶ್ರೀ ಸಂಘ	ದನ ಸಹಾಯ ಸಂಘ
ಶ್ರೀ ದೇವನಹಳ್ಳಿ ಸ್ವ ಸಹಾಯ ಸಂಘ	ದನ ಸಹಾಯ ಸಂಘ
ಶ್ರೀ ಲಿಲ್ಲುಳು ಸ್ವ ಸಹಾಯ ಸಂಘ	ದನ ಸಹಾಯ ಸಂಘ
ಶ್ರೀ ಬೆಂಗಳೂರು ಸ್ವ ಸಹಾಯ ಸಂಘ	ದನ ಸಹಾಯ ಸಂಘ
ಶ್ರೀ ಕೋಟಕೋಟೆ ಸ್ವ ಸಹಾಯ ಸಂಘ	ದನ ಸಹಾಯ ಸಂಘ
ಶ್ರೀ ಲಿಲ್ಲುಳು ಶ್ರೀ ಸಹಾಯ ಸಂಘ	ದನ ಸಹಾಯ ಸಂಘ
ನೀರಿನಿ ರಾಜೇಶ್ವರಿ ಸಂಘ	ರಾಣಿನ ದನ ಸಹಾಯ ಸಂಘ
ಶ್ರೀ ಸ್ವೀತಾರಾಮ ಸಂಘ	ದನ ಸಹಾಯ ಸಂಘ

ಹೆಚ್ಚಿನ ಹಾಳೆಗಳನ್ನು ಉಪಯೋಗಿಸಿ

14) ಸಮೂಹ ಆರೋಗ್ಯ

ಗ್ರಾಮದ ಹತ್ತು ಮನೆಗಳಿಗೆ ಭೇಟಿ ನೀಡಿ (ವಿವಿಧ ಜಾತಿ-ಜನಾಂಗ) ಈ ಕೆಳಗಿನ ಮಾಹಿತಿ ತುಂಬಿ.

'ಸಂದರ್ಶನ ಮಾಡಿರುವ ವ್ಯಕ್ತಿಯ ಹೆಸರು		ಉಪಚಾರದ/ಚಿಕಿತ್ಸೆ ವಿವರ
ಗೋಲಮ್ಮ	ರೋಗದ ಖಾಯಲೆ	ಬೈದ್ದರಣ
ಬಸವಮ್ಮ	ಶ್ರೀ ಕಾಲಗಟ್ಟು ಸ್ವ ಸಹಾಯ ಸಂಘದ ಸದಸ್ಯೆ	ನಾಟಿ ಬೈದ್ದರು
ಬ್ರಹ್ಮಣಿ	ಕಾಲಗಟ್ಟು ವೃದ್ಧಿಯಾಗಿದ್ದು	ನಾಟಿ ಬೈದ್ದರು
ಸೋಲಮ್ಮ	ಬಾಹಿ ನೋವು	ಬೈದ್ದರಣ
ಬೋಲಮ್ಮ	ರೋಗ ನೋವು	ಬೈದ್ದರಣ
ಸೋಲಮ್ಮ	ರೋಗದ ಖಾಯಲೆ	ಸರ್ಕಾರಿ ಚಿಕಿತ್ಸೆ ಉಪಯೋಗ
ರಾಜಮ್ಮ	ತಲೆಯು ಗುಟ್ಟುಗಳು	ಸರ್ಕಾರಿ ಚಿಕಿತ್ಸೆ ಉಪಯೋಗ
ಕರಿಯಮ್ಮ	ರೋಗ ನೋವು	ಬೈದ್ದರಣ

ಹೆಚ್ಚಿನ ಹಾಳೆಗಳನ್ನು ಉಪಯೋಗಿಸಿ

ಶ್ರೀ ಶಾರದ ಪ್ರೌಢಶಾಲೆ
ಕೋಡಿಹಳ್ಳಿ, ಕನಕಪುರ ತಾ||
ರಾಮನಗರ ಜಿಲ್ಲೆ - 562 119

ಕೋಡಿಹಳ್ಳಿ - 562 119
ಕನಕಪುರ ತಾಲ್ಲೂಕು, ರಾಮನಗರ ಜಿಲ್ಲೆ

15) ತಕ್ಕಿಯ ಮೂಲಗಳು

A) ಉರುವಲು ವಿನ್ ಲಬ್ಧತೆ ಹಾಗೂ ಬಳಕೆ

ಸಂದರ್ಶನ ಮಾಡಿದವರ ಹೆಸರು	ಕುಟುಂಬದಲ್ಲಿರುವ ಸದಸ್ಯರ ಸಂಖ್ಯೆ	ಒಂದು ದಿನಕ್ಕೆ ಬಳಕೆಯಾಗುವ ಉರುವಲಿನ ಪ್ರಮಾಣ (ಕೆ.ಜಿ.)	ಉರುವಲು ಸಿಗುವ ಮೂಲಗಳು		
			ಕೃಷಿಯ ಅನುಪಯುಕ್ತ ವಸ್ತುಗಳಿಂದ (ವಸ್ತು ಮತ್ತು ಪ್ರಮಾಣ) (ಕೆ.ಜಿ.)	ಸ್ವಂತ ಜಮೀನಿನಲ್ಲಿ ಸಿಗುವ ಕಟ್ಟಿಗೆಯಿಂದ (ವಸ್ತು ಮತ್ತು ಪ್ರಮಾಣ) (ಕೆ.ಜಿ.)	ಕಾಡಿನಿಂದ ತರುವ ಕಟ್ಟಿಗೆಯಿಂದ (ವಸ್ತು ಮತ್ತು ಪ್ರಮಾಣ) (ಕೆ.ಜಿ.)
ನೀಲನಳ್ಳಿ ಗೌಡ	4	3 kg	ತೆಂಗಿನ ಎಣ್ಣೆ	4 kg	10 kg
ರುಣಿ ಗೌಡ	5	4 kg	ಬೆಣ್ಣೆ ತೆಂಗಿನ ಎಣ್ಣೆ	7 kg	16 kg
ಬಾಳೆ	5	6 kg	ಕೆಳೆ ಎಣ್ಣೆ	5 kg	14 kg
ಬಾಳೆ	2	2 kg	ಬಾಳೆ ಎಣ್ಣೆ	3 kg	6 kg

B) ಉರುವಲು ಉಪಯೋಗಿಸುವವರು ನೀಡುವ ಸಲಹೆಗಳ ಪಟ್ಟಿ ಮಾಡಿ (ಕನಿಷ್ಠ 5 ಮನೆಗಳಿಗೆ ಸಂದರ್ಶನ ಮಾಡಿ ಬರೆಯಿರಿ)

ಉರುವಲು ಉಪಯೋಗಿಸುವವರ ಹೆಸರು	ಸಲಹೆಗಳು
ಬಾಳೆ	ಬಾಳೆ ಎಣ್ಣೆ ಬಳಸಿ
ಬಾಳೆ	ಬಾಳೆ ಎಣ್ಣೆ ಬಳಸಿ
ಬಾಳೆ	ಬಾಳೆ ಎಣ್ಣೆ ಬಳಸಿ
ಬಾಳೆ	ಬಾಳೆ ಎಣ್ಣೆ ಬಳಸಿ
ಬಾಳೆ	ಬಾಳೆ ಎಣ್ಣೆ ಬಳಸಿ

C) ಗ್ರಾಮದಲ್ಲಿ ಸುಧಾರಿತ ಅಡುಗೆ ಒಲೆಗಳನ್ನು ಉಪಯೋಗಿಸುವವರ ಹೆಸರುಗಳ ಪಟ್ಟಿ

ಸುಧಾರಿತ ಒಲೆಗಳನ್ನು ಉಪಯೋಗಿಸುವವರ ಹೆಸರು	ಒಲೆಯ ವಿಧ	ಉಪಯುಕ್ತತೆ	ಸಮಸ್ಯೆಗಳು
ಬಾಳೆ	ಬಾಳೆ ಎಣ್ಣೆ	ಬಾಳೆ ಎಣ್ಣೆ	ಬಾಳೆ
ಬಾಳೆ	ಬಾಳೆ ಎಣ್ಣೆ	ಬಾಳೆ ಎಣ್ಣೆ	ಬಾಳೆ
ಬಾಳೆ	ಬಾಳೆ ಎಣ್ಣೆ	ಬಾಳೆ ಎಣ್ಣೆ	ಬಾಳೆ
ಬಾಳೆ	ಬಾಳೆ ಎಣ್ಣೆ	ಬಾಳೆ ಎಣ್ಣೆ	ಬಾಳೆ
ಬಾಳೆ	ಬಾಳೆ ಎಣ್ಣೆ	ಬಾಳೆ ಎಣ್ಣೆ	ಬಾಳೆ

D) ಗ್ರಾಮದಲ್ಲಿ ಸೋಲಾರ್ ವಿದ್ಯುತ್ ಬಳಸುವರ ಮಾಹಿತಿ

ಬಳಕೆದಾರರ ಹೆಸರು, ವಿಳಾಸ	ಉಪಕರಣ ಅಳವಡಿಸಿದ ವರ್ಷ	ನೀವು ಈ ಸೌಲಭ್ಯದಿಂದ ಸಂತ್ರಸ್ತಿ ಹೊಂದಿರುವಿರಾ	ಸಮಸ್ಯೆಗಳು
ಶಿವರಾಜ	೨೦೧೫	ಹೌದು	ಬೆನ್ಸಿನ್ ಇಲ್ಲ
ಕುಟ್ಟಂದೂರೇಗೌಡ	೨೦೧೬	ಹೌದು	ಬೆನ್ಸಿನ್ ಇಲ್ಲ
ಸುಬ್ರಹ್ಮಣ್ಯ	೨೦೧೮	ಹೌದು	ಬೆನ್ಸಿನ್ ಇಲ್ಲ
ವಿಷ್ಣು ಕೊಡವೆ	೨೦೧೩	ಹೌದು	ಬೆನ್ಸಿನ್ ಇಲ್ಲ
ಶಿವರಾಜ	೨೦೧೪	ಹೌದು	ಬೆನ್ಸಿನ್ ಇಲ್ಲ

E) ಗ್ರಾಮದಲ್ಲಿ ಸೋಲಾರ್ ಹೀಟರ್ ಬಳಸುವರ ಮಾಹಿತಿ

ಬಳಕೆದಾರರ ಹೆಸರು, ವಿಳಾಸ	ಉಪಕರಣ ಅಳವಡಿಸಿದ ವರ್ಷ	ನೀವು ಈ ಸೌಲಭ್ಯದಿಂದ ಸಂತ್ರಸ್ತಿ ಹೊಂದಿರುವಿರಾ	ಸಮಸ್ಯೆಗಳು
ವಿಷ್ಣು ಗೌಡರು	೨೦೧೨	ಹೌದು	ಬೆನ್ಸಿನ್ ಇಲ್ಲ
ಶಿವರಾಜ	೨೦೧೨	ಹೌದು	ಬೆನ್ಸಿನ್ ಇಲ್ಲ
ಶಿವರಾಜ	೨೦೧೮	ಹೌದು	ಬೆನ್ಸಿನ್ ಇಲ್ಲ
			ಬೆನ್ಸಿನ್ ಇಲ್ಲ
			ಬೆನ್ಸಿನ್ ಇಲ್ಲ

F) ಗ್ರಾಮದಲ್ಲಿ ಎಲ್.ಪಿ.ಜಿ. ಅಡುಗೆ ಅನಿಲ ಸಂಪರ್ಕ ಹೊಂದಿದ ಕುಟುಂಬಗಳ ಸಂಖ್ಯೆ
400 ಕುಟುಂಬಗಳು

G) ಗ್ರಾಮದಲ್ಲಿ ಕಿರು ನೀರು (ಮೈಕ್ರೋಹೈಡ್ರಲ್) ನಿಂದ ವಿದ್ಯುತ್ ಸಂಪರ್ಕ ಹೊಂದಿರುವ ಮನೆಗಳನ್ನು ಪಟ್ಟಿಮಾಡಿ

ಇಲ್ಲ

16) ಸ್ಥಳೀಯ ಸಂಪನ್ಮೂಲ ವ್ಯಕ್ತಿಗಳು

ಸೂಚನೆ : ಪ್ರತಿ ಗ್ರಾಮದಲ್ಲಿ ಹಲವು ಜನ ಗಿಡ-ಮೂಲಿಕೆ ಔಷಧಗಳ ನೀಡುವ ಬಗ್ಗೆ (ನಾಟವೈದ್ಯ), ಕೃಷಿಯ ಬಗ್ಗೆ, ಜೈವಿಕ ಕ್ರೀಮಿನಾಶಕ ತಯಾರಿಕೆ ಬಗ್ಗೆ, ಸಸ್ಯಕವಿ ಬಗ್ಗೆ, ವಿಶಿಷ್ಟ ಸಸ್ಯಗಳ/ಪ್ರಾಣಿಗಳ ಗುರುತು ಹಿಡಿಯುವ ಕೌಶಲ್ಯ ಬಗ್ಗೆ ಮಾಹಿತಿ ಹೊಂದಿರುತ್ತಾರೆ.

ಹೆಸರು ಮತ್ತು ವಿಳಾಸ	ವಿಷಯ	ಜ್ಞಾನ
ಉದಾ: ಸಿದ್ದೇಗೌಡ	ಸಾಗುವಳಿ	ಸಸ್ಯರೋಗ ತಜ್ಞರು
ಶಿವಪ್ಪ	ನಾಟವೈದ್ಯರು	ದನಗಳ ಚರ್ಮರೋಗ
ರಾಮಣ್ಣ	ಮೀನುಗಾರಿಕೆ	ಮೀನು ಮರಿಹಾಕುವ ಪ್ರದೇಶಗಳು
ಶಿವಯ್ಯ	ನಾಟ ವೈದ್ಯರು	ಮಾನವನ ರೋಗಗಳನ್ನು ಉಳಿಸುವ
ರವಿಶಂಕರ್	ನಾಟ ವೈದ್ಯರು	ಮಾನವನ ರೋಗ ಉಳಿಸುವ
ಕೆ.ರಾಜೇಶ್ವರಿ	ಕುಳಿ ಕೃಷಿ	ಮಾಪುಗಳ ಬಗ್ಗೆ ತಿಳಿದುಕೊಳ್ಳುವರು
ನಾಗಣ್ಣ	ನಾಗುವಳಿ	ಕೃಷಿಯ ಬಗ್ಗೆ ತಿಳಿದುಕೊಳ್ಳುವರು
ಬೆಂಕಣ್ಣ	ನಾಗುವಳಿ	ಕೃಷಿಯ ಬಗ್ಗೆ ತಿಳಿದುಕೊಳ್ಳುವರು
ಕೆ.ವಿ.ಕೆ.ಎಸ್	ನಾಗುವಳಿ	ಕೃಷಿಯ ಬಗ್ಗೆ ತಿಳಿದುಕೊಳ್ಳುವರು
ಕೆ.ವಿ.ಕೆ.ಎಸ್	ನಾಗುವಳಿ	ಕೃಷಿಯ ಬಗ್ಗೆ ತಿಳಿದುಕೊಳ್ಳುವರು

ಹೆಚ್ಚಿನ ಹಾಳೆಗಳನ್ನು ಉಪಯೋಗಿಸಿ

17) ಗ್ರಾಮದ ಜನರ ಸಾಂಪ್ರದಾಯಿಕ ಕರಕುಶಲ ಕೆಲಸಗಳ ವೈವಿಧ್ಯತೆ

ಸೂಚನೆ : ಗ್ರಾಮದಲ್ಲಿನ ಕೆಲ ಜನರು ತಮ್ಮ ಕರಕೌಶಲ್ಯದಲ್ಲಿ ಪ್ರಖ್ಯಾತಿ ಹೊಂದಿರುತ್ತಾರೆ ಉದಾ : ಕಮ್ಮರ, ಬಡಿಗ, ಗುಡಿಗಾರ, ಸೊನಗಾರ, ಶಿಲ್ಪಕಲೆ, ಕುಂಬಾರ, ಮಣ್ಣಿನಿಂದ ಮೂರ್ತಿಗಳು, ಇತ್ಯಾದಿ.

ಕುಶಲ ಕರ್ಮಿಯ ಹೆಸರು	ಕರಕುಶಲ ಉದ್ಯಮ	ವಿವರಣೆ
ಗಜಾನನ ಬಂಡಾರಿ	ಶಿಲ್ಪ ಕಲೆ	
ಸುಬ್ರಾಯ ಕುಂಬಾರ	ಮಣ್ಣಿನ ಕಲಾಕೃತಿ	
ಅಶ್ವತ್ಥ	ಕೆಲಸದ ಕಲಾಕೃತಿ	ಮಣ್ಣಿನಿಂದ ಉಳಿಸುವ ಕೆಲಸ
ಕುಂಬಾರರು	ಮಣ್ಣಿನ ಕಲಾಕೃತಿ	ಮಣ್ಣಿನಿಂದ ಉಳಿಸುವ ಕೆಲಸ
ರವಿಶಂಕರ್	ಕೆಲಸದ ಕಲಾಕೃತಿ	ಕೆಲಸದ ಕಲಾಕೃತಿ
ಯ್ಯವರು	ಮಣ್ಣಿನ ಕಲಾಕೃತಿ	ಮಣ್ಣಿನಿಂದ ಉಳಿಸುವ ಕೆಲಸ

ಹೆಚ್ಚಿನ ಹಾಳೆಗಳನ್ನು ಉಪಯೋಗಿಸಿ

18) ಮೀನುಗಾರರು

ಸೂಚನೆ : ಗ್ರಾಮದಲ್ಲಿರುವ 5 ಜನ ನಿತ್ಯ ಮೀನುಗಾರಿಕೆ ಮಾಡುವವರನ್ನು ಸಂದರ್ಶಿಸಬೇಕು

೧) ಮೀನುಗಾರನ ಹೆಸರು, ವಯಸ್ಸು	ಹೆಚ್ಚು ಮೀನುಗಾರಿಕೆ ನಡೆಸುವ ಪ್ರದೇಶದ ಅಕ್ಕ-ಪಕ್ಕದಲ್ಲಿರುವ ಗ್ರಾಮಗಳು	ಮೀನುಗಾರಿಕೆಗೆ ಬಳಸುವ ಸಾಧನ											
ನಾಗಣ್ಣ ಮೀನುಗಾರಿಕಾ ಪ್ರದೇಶ(7)	ಯುನಿಗಂಗಳ್ಳೆಗೆ ಮಾಡು	ಗಾಳ	ಬಲೆ	ಟ್ರಾಲರ್	ಪಶ್ಚಿನ್	ಮಲ್ಟಿ ಡೇ ಟ್ರಾಲರ್							
		✓	✓			ಮೀನುಗಾರಿಕೆ ಮಾಡುವ ದಿನಗಳು							
ಹಿನ್ನಿರು	ತಿಂಗಳು 3 ತಿಂಗಳು	J	F	M	A	M	J	J	A	S	A	N	D
ನದಿ	ಓಟ್ಟು ದಿನಗಳು 90 ದಿನಗಳು												
ಅಳವೆ													
ಕೆರೆ	✓												
ಇತರೆ	ದಿನದ ಸರಾಸರಿ ಉತ್ಪನ್ನ ರೂ.												
	ಈ ಉತ್ಪನ್ನದಲ್ಲಿ ಮನೆಯಲ್ಲಿ ಅವಲಂಬಿತ ಸದಸ್ಯರ ಸಂಖ್ಯೆ	14 ಸದಸ್ಯರು											

೨) ಮೀನುಗಾರನ ಹೆಸರು, ವಯಸ್ಸು	ಹೆಚ್ಚು ಮೀನುಗಾರಿಕೆ ನಡೆಸುವ ಪ್ರದೇಶದ ಅಕ್ಕ-ಪಕ್ಕದಲ್ಲಿರುವ ಗ್ರಾಮಗಳು	ಮೀನುಗಾರಿಕೆಗೆ ಬಳಸುವ ಸಾಧನ ಗುರುತಿಸಿ											
ಮೀನುಗಾರಿಕಾ ಪ್ರದೇಶ		ಗಾಳ	ಬಲೆ	ಟ್ರಾಲರ್	ಪಶ್ಚಿನ್	ಮಲ್ಟಿ ಡೇ ಟ್ರಾಲರ್							
						ಮೀನುಗಾರಿಕೆ ಮಾಡುವ ದಿನಗಳು							
ಹಿನ್ನಿರು	ತಿಂಗಳು	J	F	M	A	M	J	J	A	S	A	N	D
ನದಿ	ಓಟ್ಟು ದಿನಗಳು												
ಅಳವೆ	ದಿನದ ಸರಾಸರಿ ಉತ್ಪನ್ನ ರೂ.												
ಕೆರೆ													
ಇತರೆ	ಈ ಉತ್ಪನ್ನದಲ್ಲಿ ಮನೆಯಲ್ಲಿ ಅವಲಂಬಿತ ಸದಸ್ಯರ ಸಂಖ್ಯೆ												

ಹೆಚ್ಚಿನ ಹಾಳೆಗಳನ್ನು ಉಪಯೋಗಿಸಿ

19) ಗ್ರಾಮ ಪರಿಸರ ನಿರ್ವಹಣೆ

i) ಪರಿಸರ ನಿರ್ವಹಣೆಯ ಬಗ್ಗೆ ಗ್ರಾಮಸ್ಥರ ಭಾಗವಹಿಸುವಿಕೆ

	ಗ್ರಾಮ ಪರಿಸರ ನಿರ್ವಹಣೆಯ ಘಟಕಗಳು	ಹೌದು	ಇಲ್ಲ
a)	ನಮ್ಮ ಗ್ರಾಮದಲ್ಲಿ "ಗ್ರಾಮ ಅರಣ್ಯ ಸಮಿತಿ" (VFC) ಅಸ್ತಿತ್ವದಲ್ಲಿದೆ ಇದ್ದರೆ, ಅದು ಕಾರ್ಯನಿರ್ವಹಿಸುತ್ತಿವೆ/ಮುಚ್ಚಿದೆ/ಸಾದಾರಣವಾಗಿದೆ	✓	
b)	ಗ್ರಾಮದಲ್ಲಿ "ಜೀವವೈವಿಧ್ಯತಾ ನಿರ್ವಹಣಾ ಸಮಿತಿ" (BMC) ಅಸ್ತಿತ್ವದಲ್ಲಿದೆ ಇದ್ದರೆ, ಅದು ಕಾರ್ಯನಿರ್ವಹಿಸುತ್ತಿವೆ/ಮುಚ್ಚಿದೆ		✓

c)	ಪಂಚಾಯತದಲ್ಲಿ "ಜನತಾ ಜೀವವೈವಿಧ್ಯತಾ ದಾಖಲಾತಿ" ಮಾಡಿದ್ದಾರೆಯೇ?		✓
d)	ಪರಿಸರ ಜಾಗೃತಿ ಬಗ್ಗೆ ಕಳೆದ ಎರಡು ವರ್ಷದಲ್ಲಿ ಸಭೆ ಮಾಡಿದ್ದಾರೆಯೇ?	✓	
e)	ಗ್ರಾಮದಲ್ಲಿ ರೈತಸಂಘ ಅಸ್ತಿತ್ವದಲ್ಲಿದೆಯೇ?	✓	
f)	ರೈತಸಂಘವು ಕೃಷಿ ಸಮನ್ವಯ ಸಭೆಗಳನ್ನು ನಡೆಸುತ್ತಾರೆಯೇ?	✓	

ಗ್ರಾಮದ ಅಂಕಿಅಂಶಗಳು

ಗ್ರಾಮದ ಅಂಕಿಅಂಶಗಳನ್ನು ಗ್ರಾಮಚಾವಡಿ (ಶಾನಭೋಗರ ಕಚೇರಿ) ಯಲ್ಲಿರುವ "ಆದರ್ಶ ತಕ್ತಾ" ಮಾಹಿತಿ ರಿಜಿಸ್ಟರ್ ಪುಸ್ತಕವನ್ನು ನೋಡಿ ಸಂಗ್ರಹಿಸಿ ಬರೆಯಿರಿ.

ಗ್ರಾಮದ ಹಾತ ನಕಾಶೆ (ರೇಖಾನಕ್ಷೆ)

ಗ್ರಾಮದ ಹಾತ ನಕಾಶೆಯು ಗ್ರಾಮಚಾವಡಿ (ಶಾನಭೋಗರ ಕಚೇರಿ)ಯಲ್ಲಿರುವ "ಆದರ್ಶ ತಕ್ತಾ" ಮಾಹಿತಿ ರಿಜಿಸ್ಟರ್ ಪುಸ್ತಕವನ್ನು ನೋಡಿ ಚಿತ್ರಿಸಿ.



ಶ್ರೀ ಶಾರದಾ ಪ್ರೌಢಶಾಲೆ
ಕೋಡಿಹಳ್ಳಿ, ಕನಕಪುರ ತಾ||
ರಾಮನಗರ ಜಿಲ್ಲೆ 562 119

ಶ್ರೀ ಶಾರದಾ ಪ್ರೌಢಶಾಲೆ
ಕೋಡಿಹಳ್ಳಿ - 562 119
ಕನಕಪುರ ತಾ|| ರಾಮನಗರ ಜಿಲ್ಲೆ